

Schooljaar 2020-2021

Datum: 11-09-2020

bezoek onze website: www.bspaleteindhoven.nl

e-mail: palet@skpo.nl

AGENDA

14 t/m 25 september	Kennismakingsgesprekken
---------------------	-------------------------

De c van complimenten!

Het was een gekke week. Op dinsdag werden we verrast door het nieuws dat er 2 leerlingen van onze school positief getest waren op het coronavirus. Het gaat al een half jaar lang alleen maar over de c van corona. En nu kwam het bij ons dus ook heel dichtbij. Daarnaast hadden we afgelopen week te maken met 4 leerkrachten die zich moesten laten testen met (voornamelijk) lichte klachten. Het is tegenwoordig al een hele kunst om snel aan de beurt te komen bij de teststraat en vervolgens moet je wachten op de uitslag. Dat betekent voor school (en niet alleen bij ons) een hele uitdaging om de boel draaiende te houden. Gelukkig is ons dat gelukt afgelopen week. Hoe de komende weken eruit gaan zien? Geen idee, we wachten het af. Stap voor stap zeggen we vaak tegen elkaar. In zoverre je voorbereid kunt zijn, zijn wij dat. Protocollen liggen klaar en we hebben nauwe contacten met de GGD. Natuurlijk is dit voor ons allemaal spannend en hebben we verontrustende ouders gesproken. Weet dat we alle stappen zorgvuldig zetten en ons laten bijstaan door deskundigen.

Communicatie hierin is essentieel. Daarom nogmaals een oproep om ons goed op de hoogte te houden als uw kind (ernstige) klachten heeft en/of getest moet worden. Graag hoort de leerkracht van uw kind dit in een vroegtijdig stadium. Verderop in deze nieuwsflits 2 schema's (beslisbomen) die hierbij kunnen helpen.

Maar genoeg over de c van corona.

Graag wil ik een dikke vette **C** van compliment uitdelen aan alle leerlingen, ouders en collega's! Ondanks die andere c draait de school op volle toeren en is het een genot om te zien hoe er rust heerst in de school en iedereen z'n beste beentje voorzet. Als er een paar collega's even uitvallen wordt dit super opgepakt door andere collega's. Je ziet leerlingen hard werken en genieten dat school weer begonnen is. Ook een compliment aan jullie als ouders die zich keurig houden aan de afspraken en de kinderen voor het bordes afzetten en zo zorgen dat we ons netjes aan de richtlijnen houden. Het is geweldig om te zien hoe soepel het naar binnen gaan 's ochtends verloopt! Binnenkort zien we jullie graag in school voor de kennismakingsgesprekken. We hebben er alle vertrouwen in dat we ook dat samen op een verstandige manier uitvoeren. Blijf gezond allemaal!

Raul Bongers

Schoolapp

Zoals u misschien weet, hebben wij een schoolapp! Hiermee houden we u op de hoogte van allerlei zaken. Deze app omvat onder andere een digitale jaarkalender, nieuws, contactinformatie en nog veel meer.

Wat moet u hiervoor doen?

- Download 'de Basisschool App' in de AppStore (iOS) of de Google Play Store (Android).
- Nadat u deze gedownload heeft, klikt u op 'Ga verder'.
- Vervolgens zoekt u op de schoolnaam. ('t Palet)

Daarna krijgt u de vraag om een login voor uzelf aan te maken.

- Klikt op 'vraag een inlog aan'.
- Vervolgens vult u uw eigen gegevens in en vult u de laatste 4 cijfers van het BSN-nummer en de geboortedatum van uw kind in. Hierdoor koppelt u uzelf aan uw kind. U kunt na deze stap meerdere kinderen koppelen aan uw account.
- Uw wachtwoordaanvraag ontvangt u op uw e-mailadres. Controleer uw spambox wanneer u de mail niet kan vinden. Met deze gegevens kunt u vervolgens inloggen. U heeft nu toegang tot alle buttons in de app.

Verkeerssituatie voor school

In het openingswoord spraken we al over het rustig naar binnen gaan elke ochtend. Eén verzoek hebben we daar nog wel bij: **kom zoveel mogelijk lopend naar school!** We zien toch nog elke dag veel auto's schots en scheef geparkeerd staan. We hebben de "kiss and ride" plek dan wel afgezet met hekken, daarachter ontstaan soms gevaarlijke situaties met auto's die in de smalle straat geparkeerd staan en wegrijden of keren. We realiseren ons dat het niet iedereen lukt om te voet naar school te komen, maar misschien is de fiets dan een alternatief? Sportief, voor kinderen goed om te oefenen en in de spits veel sneller dan de auto! Mocht het echt niet anders kunnen dan dat u lopend of fietsend naar school komt, wilt u dan de auto zoveel mogelijk in de zijstraten van de school parkeren en voorzichtig rijden! Dank u wel!

Speerpunten

Dit schooljaar hebben we weer een aantal speerpunten die centraal staan voor de ontwikkeling van onze school. Onderstaande poster (die ook op een aantal plekken te zien is in de school) geeft die speerpunten goed weer. Drie hoofdspeerpunten en daaromheen een aantal kleinere speerpunten. Mocht u er meer over willen weten, vraag het gerust aan een van ons!



HERFSTVAKANTIE EINDHOVEN

IN SAMENWERKING MET HET PARKTHEATER EINDHOVEN



De Musical4daagse

Deze herfstvakantie wordt De Musical4daagse georganiseerd in het Parktheater Eindhoven.

De Musical4daagse is ontwikkeld voor kinderen vanaf 6 jaar om kennis te laten maken met musical.

Samen met het Parktheater Eindhoven proberen wij zo veel mogelijk kinderen het theater binnen te krijgen op een laagdrempelige manier.

4 dagen zingen, dansen en acteren met op de laatste dag een presentatie voor de ouders. Het is voor de kinderen een unieke kans om aan hun zelfvertrouwen, samenwerking en talent te werken!

WANNEER:
19 OKT T/M 22 OKT

WIE:
6 T/M 12 JAAR

INSCHRIJVEN KAN T/M 5
OKTOBER

MEER INFO:
WWW.MUSICAL4DAAGSE.NL

**Musical4
daagse**

SINCE 2016

Eindhoven,

september 2020

Aan directie, groepsleraren, sportcoördinator, gymleraar,
Onderwerp: **BSF** oftewel het **Basisschool Schaats Festijn**
L.S.

Helaas, helaas, helaas!

U zult het ongetwijfeld verwacht hebben: Het traditionele, jaarlijkse Basisschool Schaats Festijn dat dit jaar gehouden zou worden op vrijdag 20 november is vanwege het coronavirus, in overleg met het bestuur van onze IJclub, de directie van het IJssportcentrum Eindhoven en de Gemeente Eindhoven, afgelast.

Door de algemeen geldende voorschriften en regels is het niet mogelijk en zeker niet verantwoord i.v.m. de mogelijke verdere verspreiding van het virus om dit evenement te organiseren, maar.....!

Natuurlijk hebben wij als Commissie BSF nagedacht over de nabije toekomst en zeker omdat het nu afgelaste evenement een jubileum zou zijn: Voor de vijftigste keer zouden meer dan 1000 kinderen deelnemen aan dit massale oer-Hollandse en oer-Eindhovense evenement, voor het eerst georganiseerd in 1970.

Vandaar dat wij ons nu gaan richten op november 2021. Dan zullen wij de vijftigste editie van het Basisschool Schaats Festijn organiseren en omdat dit dan samenvalt met het vijftig jarig bestaan van het IJssportcentrum Eindhoven en het 75-jarig bestaan van onze IJclub zullen we er een echte jubileumeditie van maken met veel extra's voor de deelnemers zoals jubileummedailles en verrassingspakketten. En natuurlijk zal het IJssportcentrum als geheel in het teken staan van en feestelijk aangekleed worden in het kader van deze jubilea.

Alle basisscholen uit Eindhoven en omgeving ontvangen na de zomervakantie in 2021 de eerste informatie per email en een inschrijfformulier. Mocht u die onverhoopt niet ontvangen hebben informeer dan via e-mail basisschoolschaatsfestijn@ijce.nl of bij de onderstaande contactpersonen. Hopelijk mogen wij dan weer rekenen op uw medewerking voor de verspreiding van de informatie en de enthousiasmering en aanmelding van de kinderen.



Met sportieve groeten, IJclub Eindhoven (IJCE)

Commissie Basisschool Schaats Festijn (BSF)

Contactpersonen (evt. wijzigingen wat uw mailcontacten betreft graag doorgeven)

Riet Willems hlc.willems@gmail.com tel. 0499 - 571 023 / 06 - 1316 6959

Jan van Zutphen javazet@gmail.com tel. 0413 - 474713 / 0621425469

Deze beslisboom is ontwikkeld op basis van de richtlijnen van het RIVM en is een leidraad voor ouders en medewerkers in de kinderopvang** en scholen. Met onderstaande beslisboom kun je beoordelen of een verkouden kind wel of niet naar de kinderopvang/school mag. Er is ook een beslisboom voor kinderen van 7 tot en met 12 jaar.

De uitkomst van de beslisboom geldt niet voor broertjes en/of zusjes. Voor ieder kind moet de boom apart doorlopen worden.

Deze beslisboom wordt regelmatig aangepast n.a.v. (ver)nieuw(d)e regelgeving. Kijk voor de meest actuele versie op www.boink.info/coronavirus-kinderopvang.

** kinderdagverblijf, peuteropvang, bso en gastouder

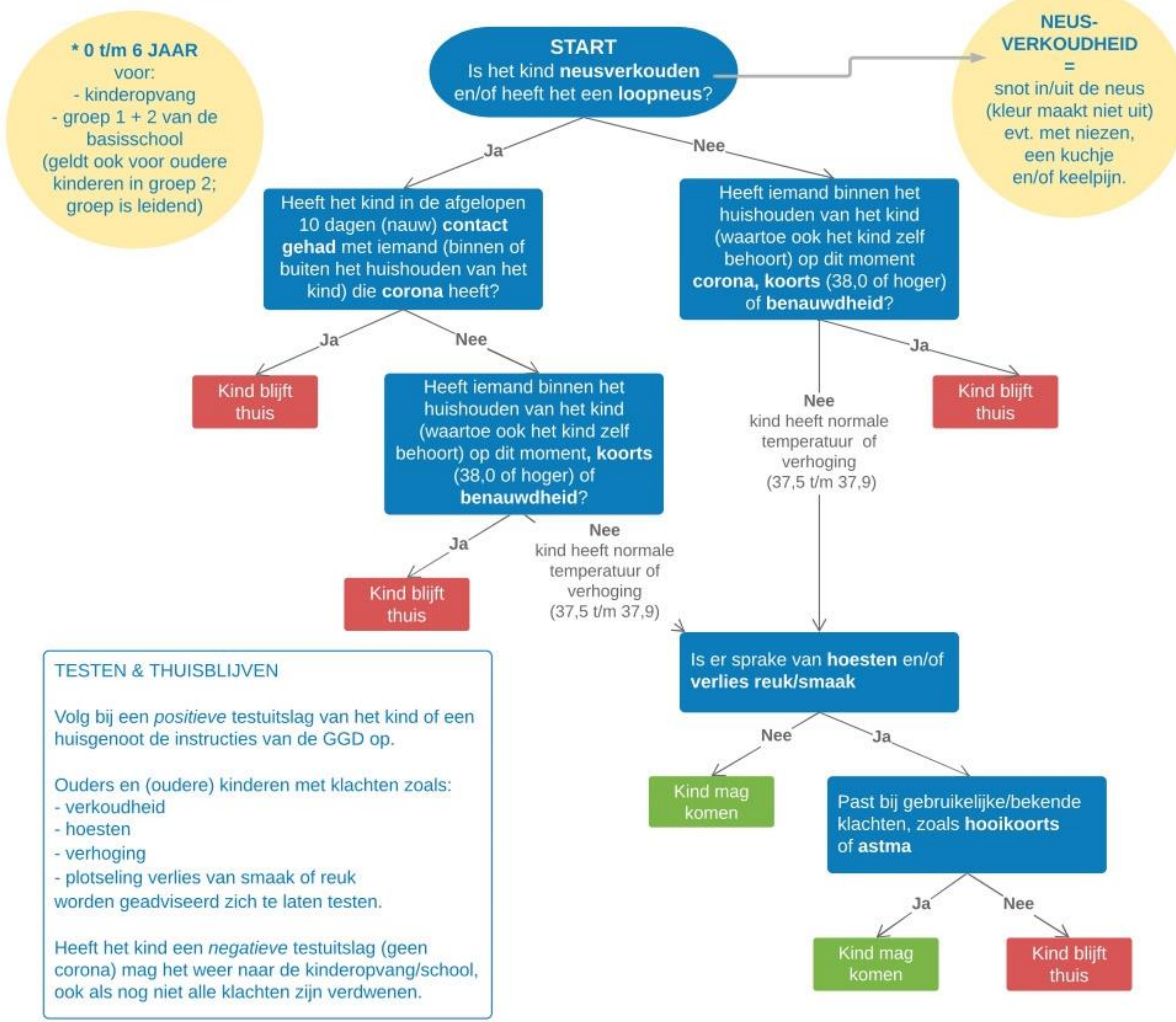

HOE LANG MOET EEN KIND THUISBLIJVEN?

Als het kind of huisgenoot minimaal 24 uur geen benauwdheid, hoesten of koorts meer heeft gehad, doorloop de beslisboom dan opnieuw.

Als er na het doorlopen van de beslisboom toch nog vragen of onduidelijkheden zijn, dan adviseren we contact op te nemen met de behandelend arts of JGZ (Jeugdgezondheidszorg), of met een infectieziektenarts van de regio. Artsen geven geen medische verklaring af op basis waarvan het kind alsnog naar de kinderopvang/school mag. Bij twijfel of vragen kunt u ook bellen naar het landelijke informatienummer coronavirus van Rijksoverheid: 0800 - 1351 (gratis, 08:00 - 20:00 u)

Deze beslisboom is ontwikkeld op basis van de richtlijnen van het RIVM en is een leidraad voor ouders en medewerkers in de kinderopvang (bso en gastouderopvang) en scholen. Met onderstaande beslisboom kun je beoordelen of een verkouden kind wel of niet naar de kinderopvang/school mag. Er is ook een beslisboom voor kinderen van 0 tot en met 6 jaar.

De uitkomst van de beslisboom geldt niet voor broertjes en/of zusjes. Voor ieder kind moet de beslisboom apart doorlopen worden.

Deze beslisboom wordt regelmatig aangepast n.a.v. (ver)nieuw(d)e regelgeving. Kijk voor de meest actuele versie op www.boink.info/coronavirus-kinderopvang.

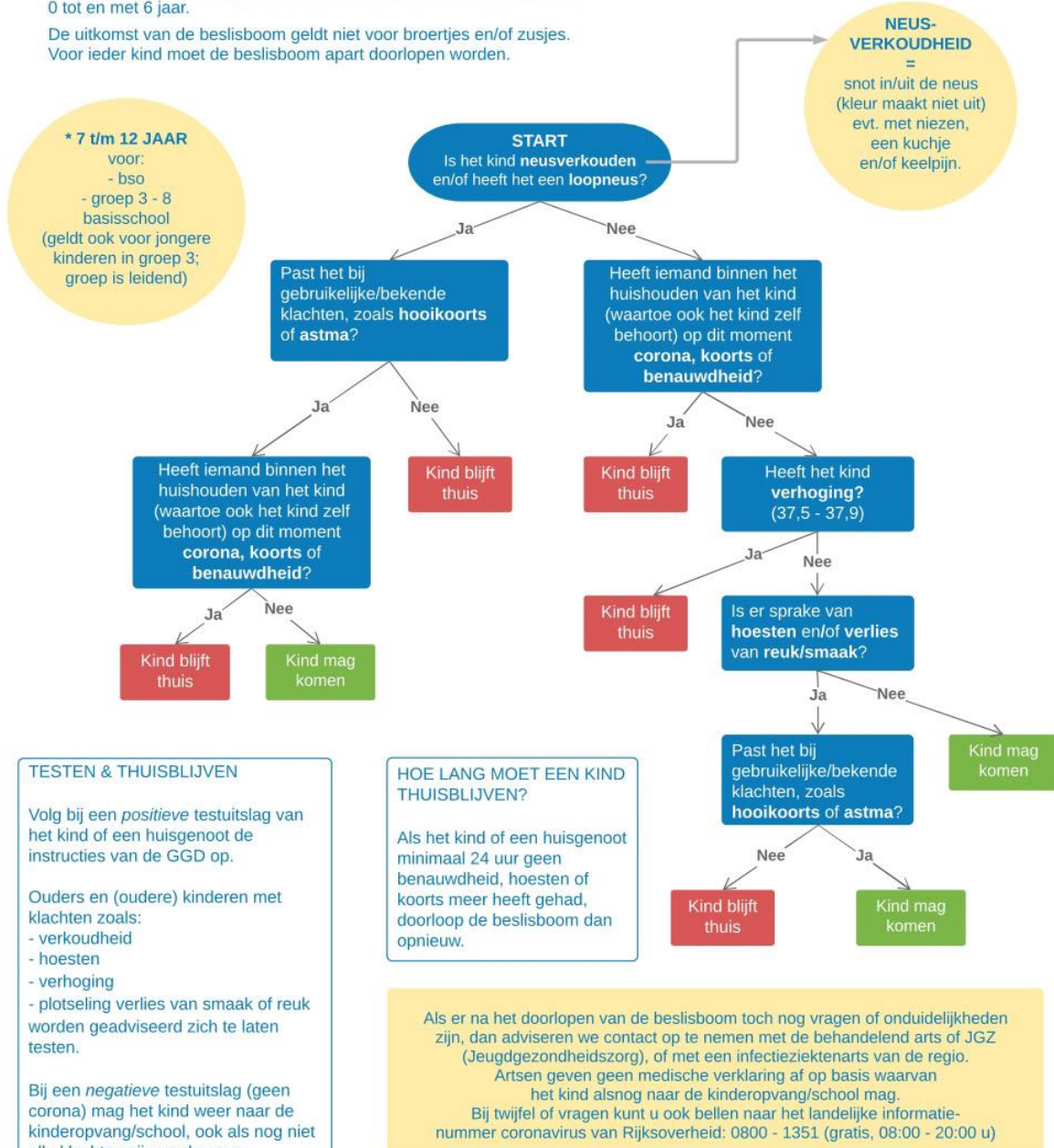

WIJeindhoven

Heb je (tijdelijk) ondersteuning nodig? Dan helpt WIJeindhoven je op weg. Natuurlijk wil je altijd graag de controle over je eigen leven blijven houden. Daarom kijk je met een medewerker van het WIJteam in je wijk eerst wat je zelf zou kunnen doen. Misschien zie je dan wel meer. Bijvoorbeeld of er in je omgeving iemand is die je kan helpen. Familie, vrienden of een vrijwilliger uit de buurt. Anders zoeken we gewoon verder, zo nodig naar professionele hulp. En we bespreken ook met je of je zelf iets voor een ander zou kunnen betekenen. Want eerst kom jij, maar WIJeindhoven is er voor ons allemaal.

WIJeindhoven is op de volgende dagen en tijden in ons SPILcentrum te vinden:

- Inloop 't Palet is op maandag van 8.10 tot 9.10 (kantoor 1^e verdieping bij de trap).
- Lijmbeek 118 (reintegratiekantoor) woensdag van 9.30 – 11.00
- De Tulp (Celsiusplein 18 – 19) donderdag 14.00 – 15.00

Verder zijn zij te bereiken op onderstaand telefoonnummer en mailadres:

WIJeindhoven: 040 238 8998

Emailadres: info@wijeindhoven.nl



Annemieke & Henriette van WIJeindhoven