

---

Onderwerp: Installeren Citrix Workspace

---

Revisiedatum: 15-4-2019

---

## 1. Inleiding

Om verbinding te kunnen maken met de ICT-omgeving van Sportfondsen is het noodzakelijk om Citrix Workspace (voorheen Citrix Receiver) te installeren. Om deze software te installeren heeft u admin rechten nodig op de pc/laptop waarop u deze wilt installeren. Wanneer er al een Citrix Receiver op uw pc/laptop staat geïnstalleerd adviseren wij om de versie te controleren. Dit moet minimaal versie 4.9 zijn.

## 2. Downloaden

De laatste versie van Citrix Workspace kunt u [hier](#) downloaden. Klik op de blauwe knop en sla het downloadbestand ergens op uw computer op.

## 3. Installeren

Wanneer het bestand volledig is gedownload moet deze worden uitgevoerd. Dubbelklik op het bestand om de installatie te beginnen.

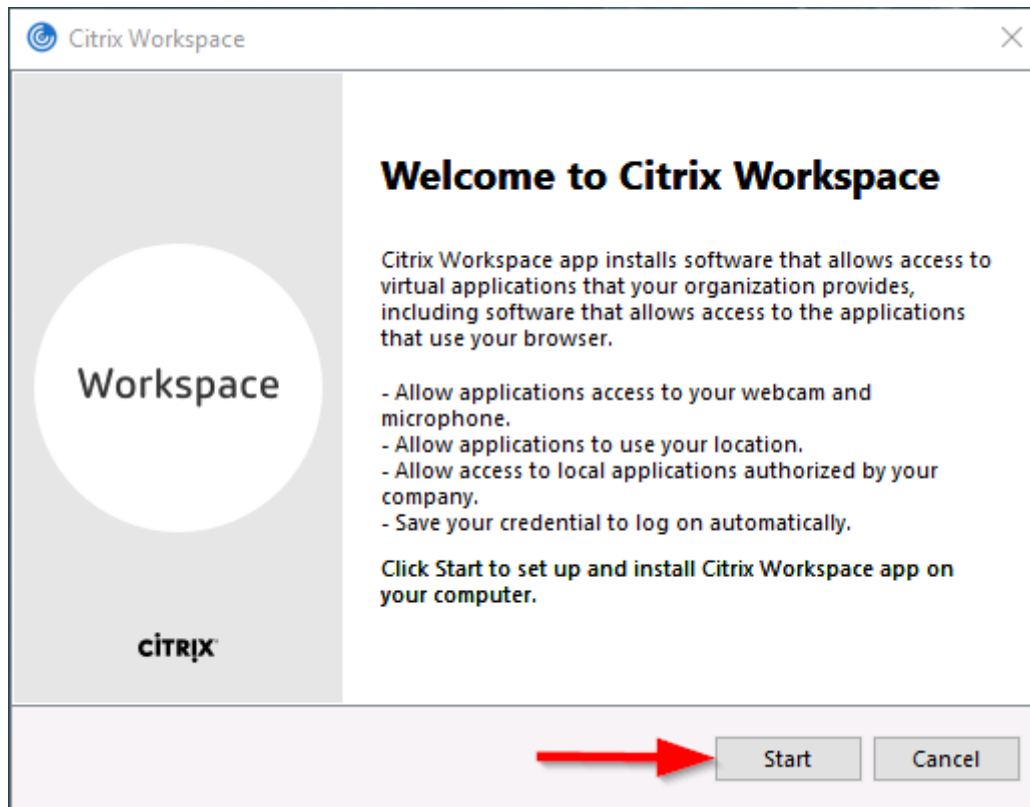

Klik op Start.

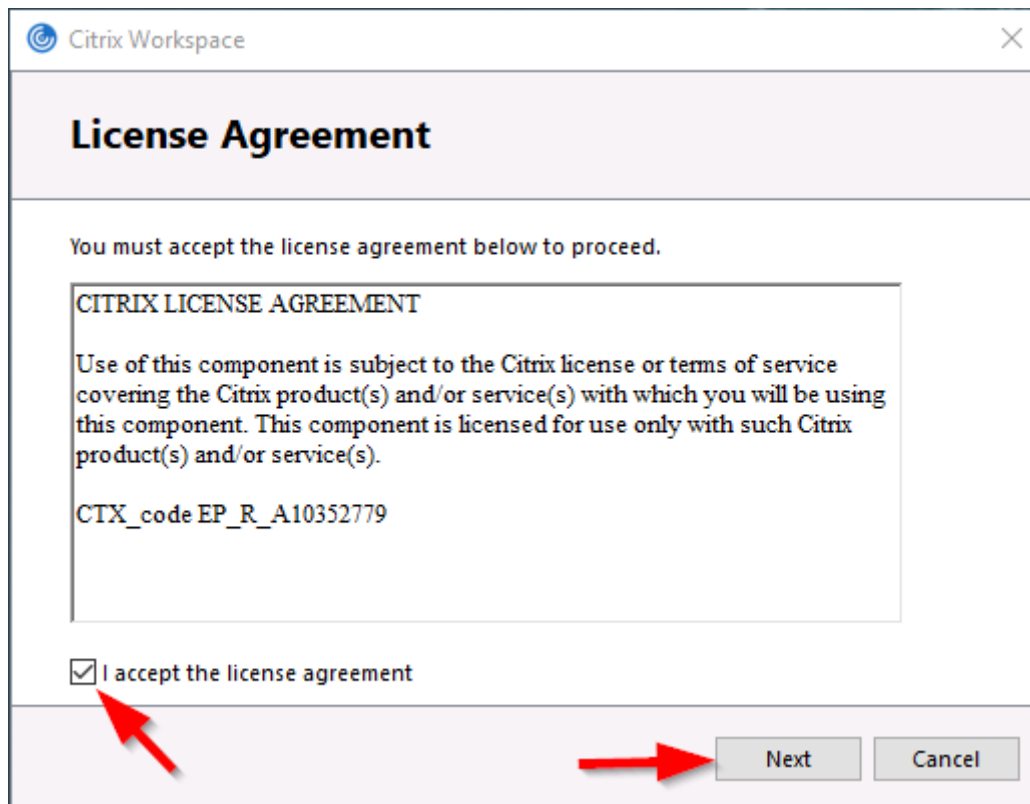

Accepteer de license agreement en klik op Next.

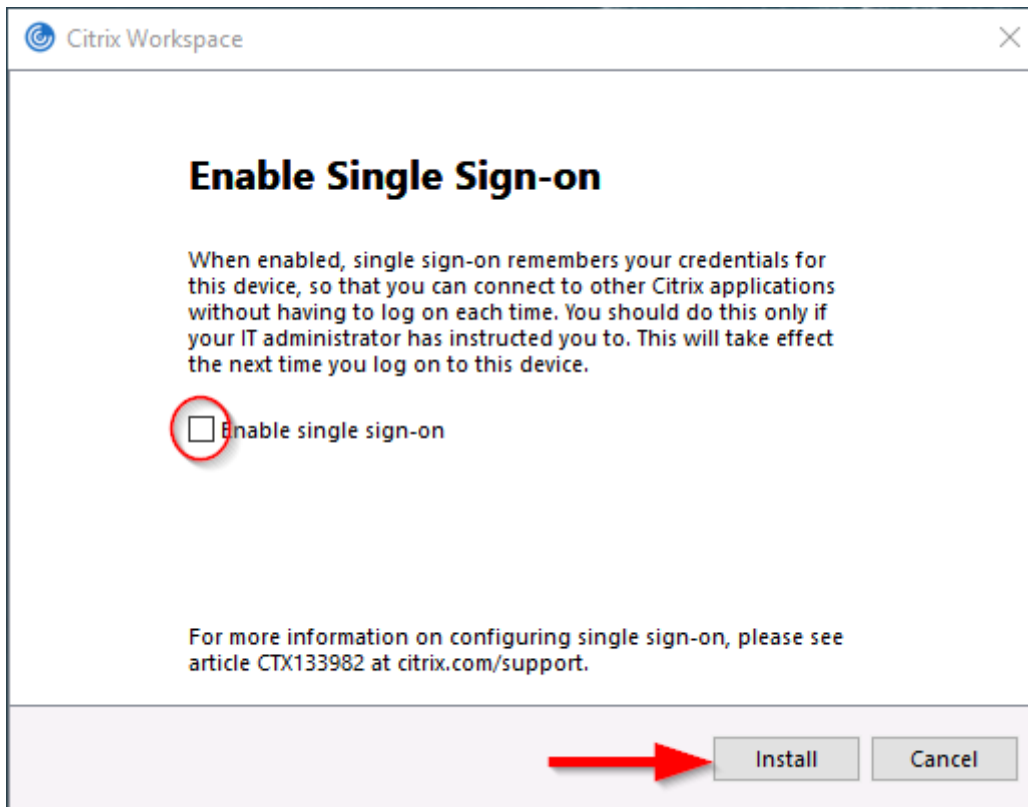

Laat het vakje Enable single sign-on leeg en klik op Install.

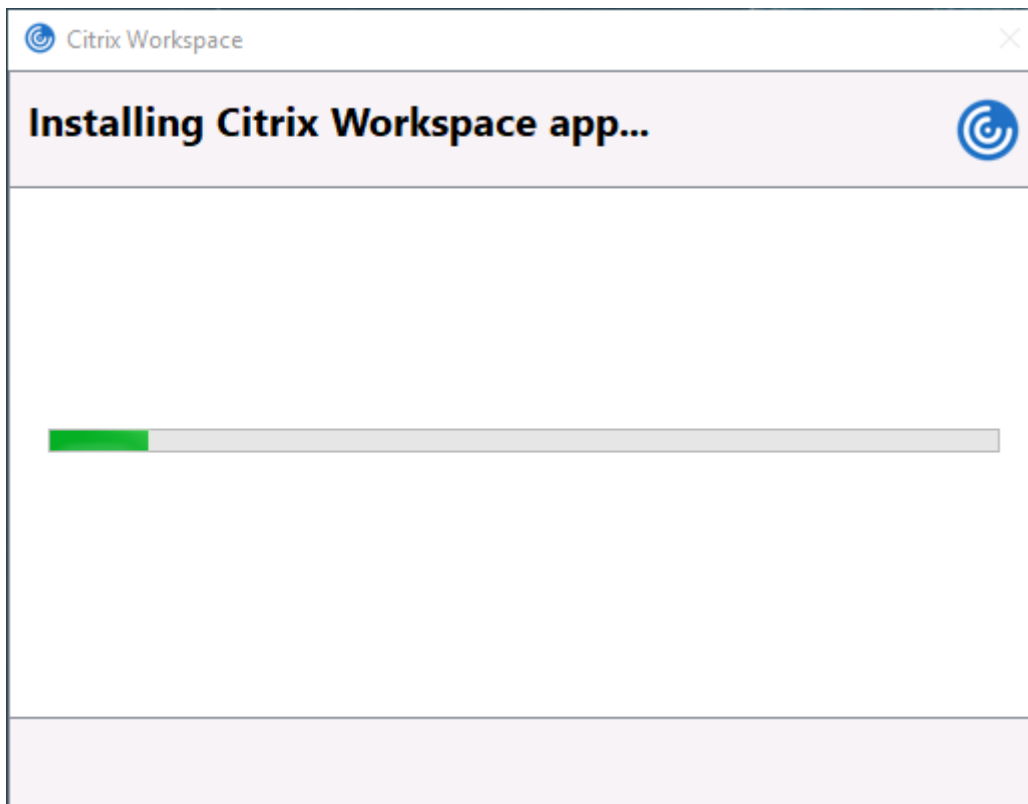

Wacht tot de installatie klaar is.

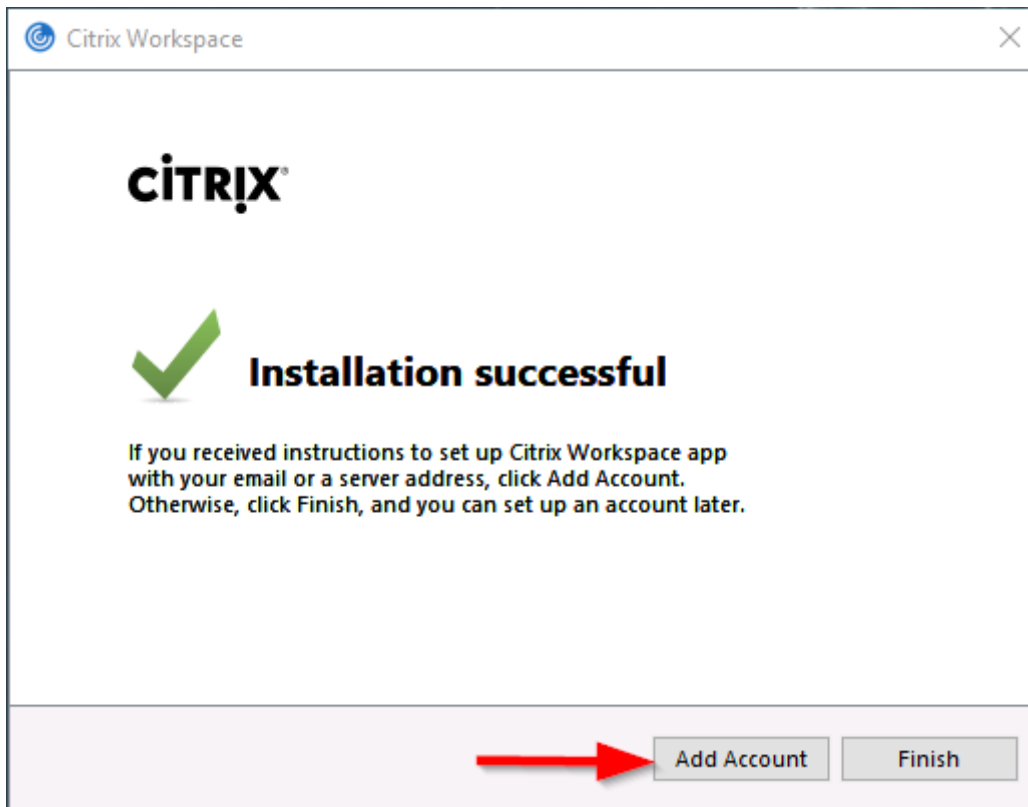

Klik op Add Account.

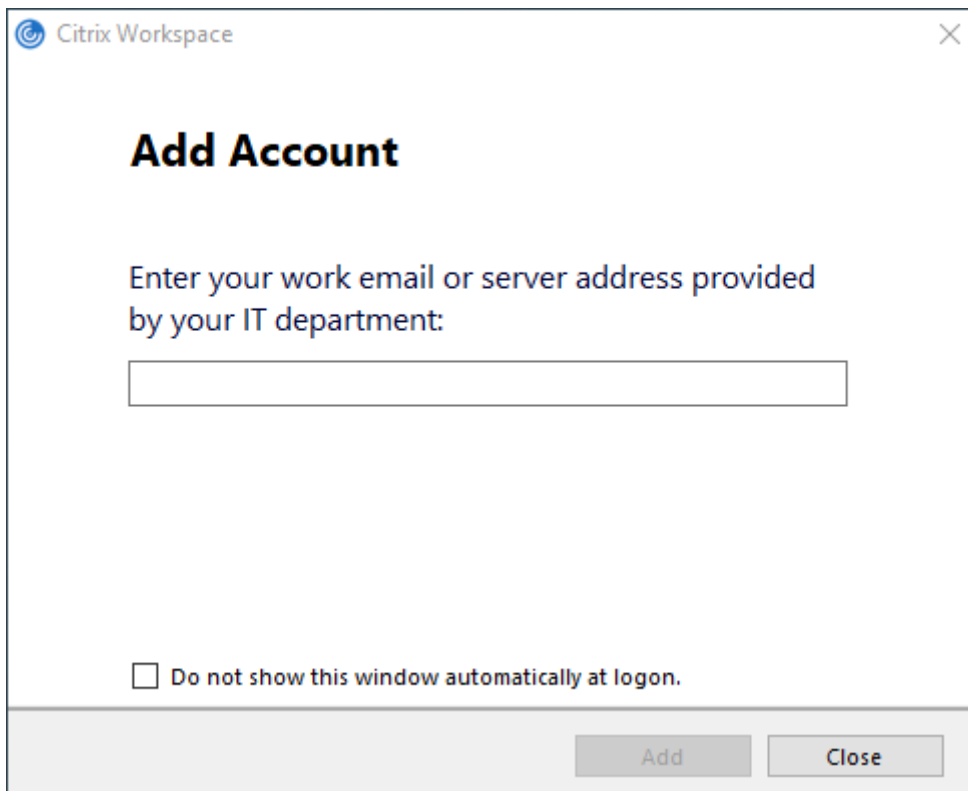

Het server adres is afhankelijk van waar en in welk netwerk u zich bevindt. Er zijn hier 2 mogelijkheden waarvan er altijd 1 is die werkt.

Wanneer u op werk bent en er is een internetverbinding die is aangesloten op het Divider netwerk gebruikt u als serveradres [citrix.nexusportal.nl](https://citrix.nexusportal.nl)

Wanneer u op werk bent en er is geen internetverbinding die is aangesloten op het Divider netwerk of u bent thuis gebruikt u als server adres [login.nexusportal.nl](https://login.nexusportal.nl)

Als het eerste adres niet werkt zal de tweede het wel doen en andersom.

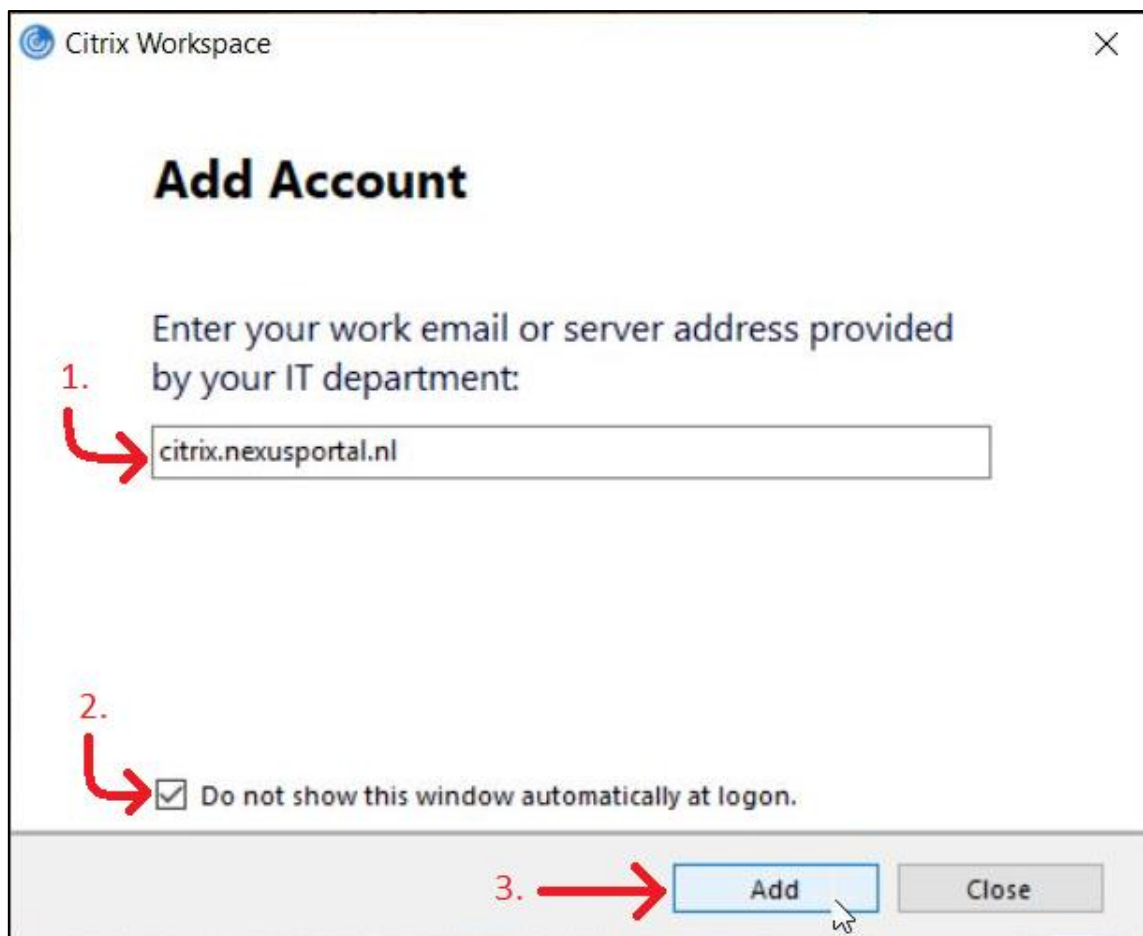

1. Het server adres. Hier wordt het eerste adres als voorbeeld gebruikt.
2. Zet dit vinkje aan.
3. Klik op Add

Citrix Receiver is now Citrix Workspace app



Citrix Workspace app extends the capabilities of Citrix Receiver, making it even easier for you to stay productive.

 [Got It](#) [Learn More](#)

Klik op Got It.

De installatie is nu bijna compleet. Citrix Workspace zal starten en direct vragen om in te loggen. Dit is nodig om de installatie compleet te maken.

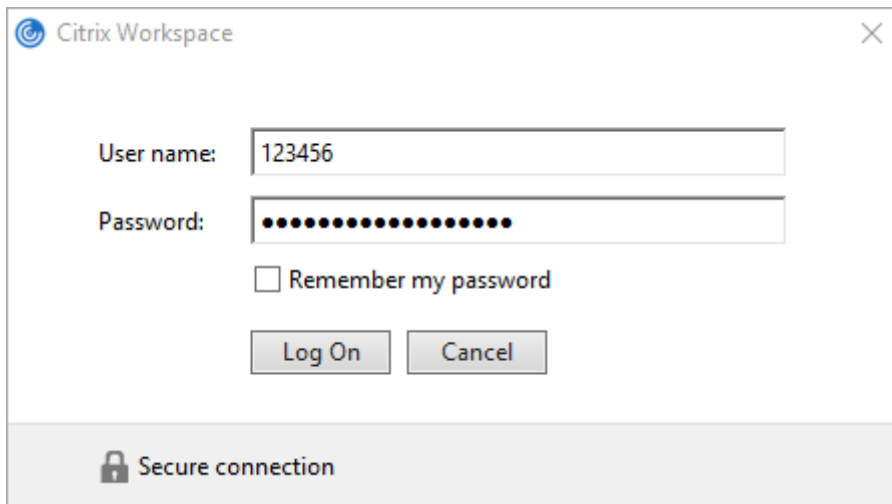

Citrix Workspace

User name: 123456

Password: ●●●●●●●●●●●●●●●●

Remember my password

Log On Cancel

 Secure connection

Log in met uw personeelsnummer en bijbehorend wachtwoord.

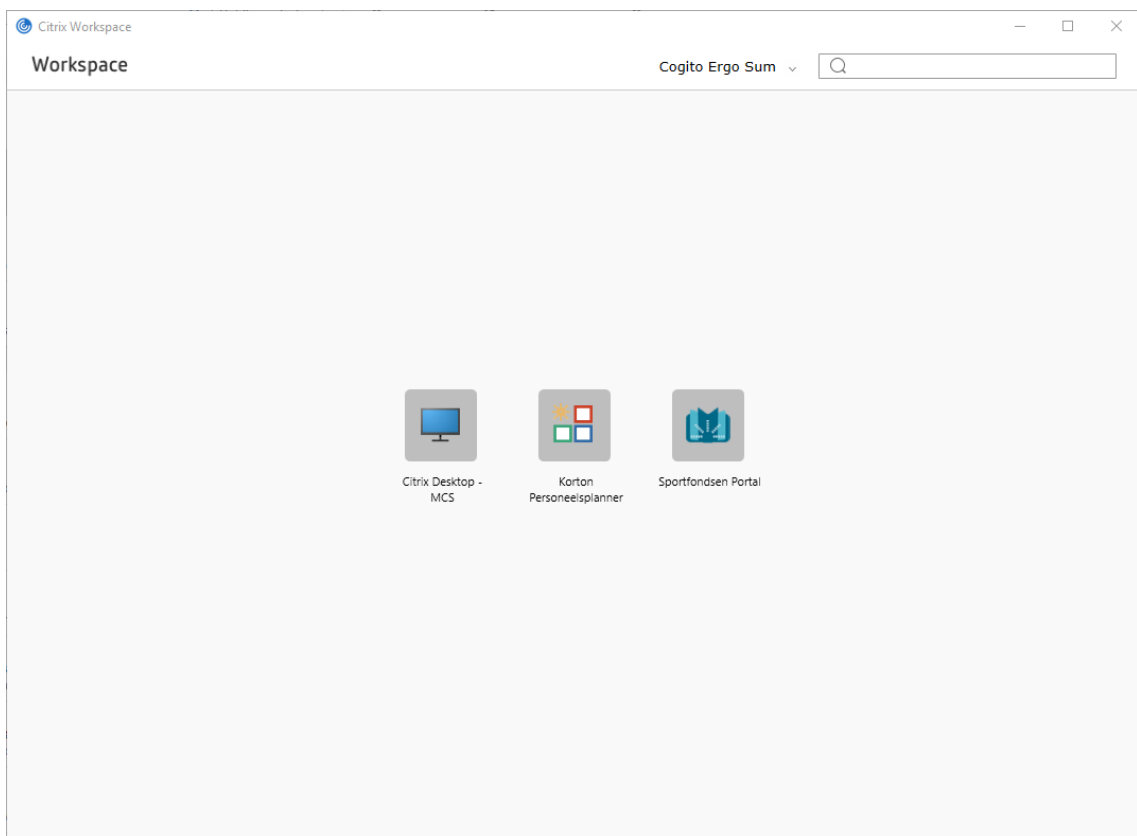

Nu bent u ingelogd. Afhankelijk van uw rechten zult u hier uw beschikbare applicaties vinden.