

AANMELDPROCEDURE MONTESSORISCHOOL LINDENHOLT

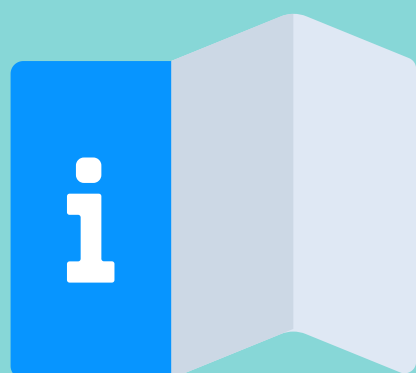

CENTRALE AANMELDING

www.schoolwijzernijmegen.nl

Bent u enthousiast over onze school, dan meldt u uw kind éérsst centraal aan bij 'De Schoolwijzer' van de gemeente Nijmegen. Doet u dat vóór 1 maart voorafgaand aan het schooljaar, maakt uw kind de meeste kans om een plek te krijgen op de school van uw voorkeur.



INTAKEGESPREK

Uw kind in beeld

Om een zo goed mogelijk beeld van uw kind te krijgen, zal tijdens het intakegesprek het overdrachtsboekje van het kinderdagverblijf of de peuterspeelzaal centraal staan. Daarnaast is het belangrijk om te bepalen of onze school passend is voor uw kind en wij kunnen bieden wat uw kind nodig heeft.

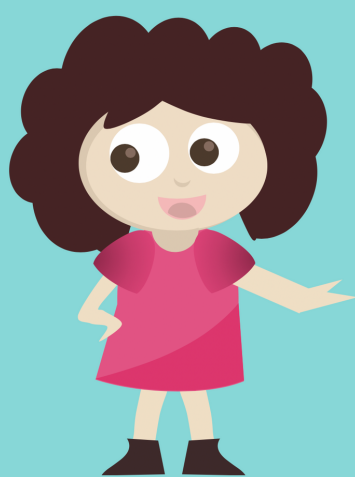

VERVOLGGESPREK

Acht weken na de start

Na acht weken vult ook de leerkracht het overdrachtsboekje in en nodigt u uit voor een vervolgggesprek. Tijdens dit gesprek staan we met elkaar stil bij wat de eerste 8 weken is opgevallen.

1 INFORMATIEBIJEENKOMST

www.montessori-lindholt.nl

Wij organiseren iedere maand een informatiebijeenkomst. Naast informatie over de uitgangspunten, het onderwijsconcept en onze werkwijze, leiden wij u graag op onze school rond. Check onze website voor de eerstvolgende bijeenkomst.

2



3

BEVESTIGING

Geplaatst door schoolwijzer

Is uw kind door Schoolwijzer op onze school geplaatst, laat u ons telefonisch of per mail weten of u gebruik wilt maken van deze plaatsing. Zo ja, ontvangt u van ons per mail een bevestiging en een uitnodiging voor het intakegesprek.

4



5

KENNISMAKINGSGESPREK

Een week voor de start

Voordat uw kind op onze school start, nodigen wij u en uw kind uit voor een kennismaking met de leerkracht van uw kind. Deze kennismaking vindt na schooltijd plaats en duurt ongeveer 15 minuten.

6

