NIEUW MET TOLKEN?
LET OP DE VOLGENDE ZAKEN!

Do's & don'ts

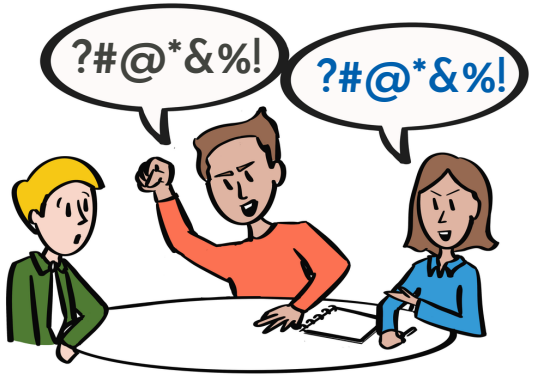

Introductie van de tolk:

- **De tolk legt (in beide talen) aan de gesprekspartners uit:**
  - **De tolk tolkt alles wat er gezegd wordt.**
  - **De tolk is onafhankelijk en onpartijdig.**

Dus: de tolk licht niets toe, troost niet, blijft niet alleen met één van de gesprekspartners, geeft geen mening en heeft geheimhoudingsplicht.

Professioneel tolk worden? Kijk op www.ktv-toetsing.nl.

KTV TOETSING BV