

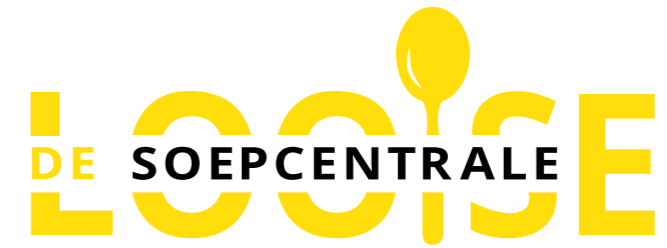

INFOBROCHURE
DE LOOISE SOEPCENTRALE





**GROOTHANDEL IN DE BEREIDING EN
DISTRIBUTIE VAN VERSE SOEPEN**

Beste lezer,

Hartelijk welkom in onze infobrochure! Wij zijn Guido en Chiel, de trotse zaakvoerders van de Looise Soepcentrale. Dagelijks zetten wij ons in om de heerlijkste soepen te produceren, met een ongeëvenaarde toewijding aan kwaliteit en smaak.

Bij de Looise Soepcentrale streven wij er elke dag opnieuw naar om onze klanten te voorzien van soepen die niet alleen voedzaam zijn, maar ook een feest voor de zintuigen. Onze passie voor het vak en onze toewijding aan het gebruik van de beste ingrediënten vormen de kern van ons bedrijf.

We nodigen u uit om verder te lezen en meer te ontdekken over ons assortiment, onze werkwijze en onze toewijding aan duurzaamheid en lokale productie.

Met warme groet,

Guido en Chiel

Zaakvoerders,
Looise Soepcentrale

INHOUD

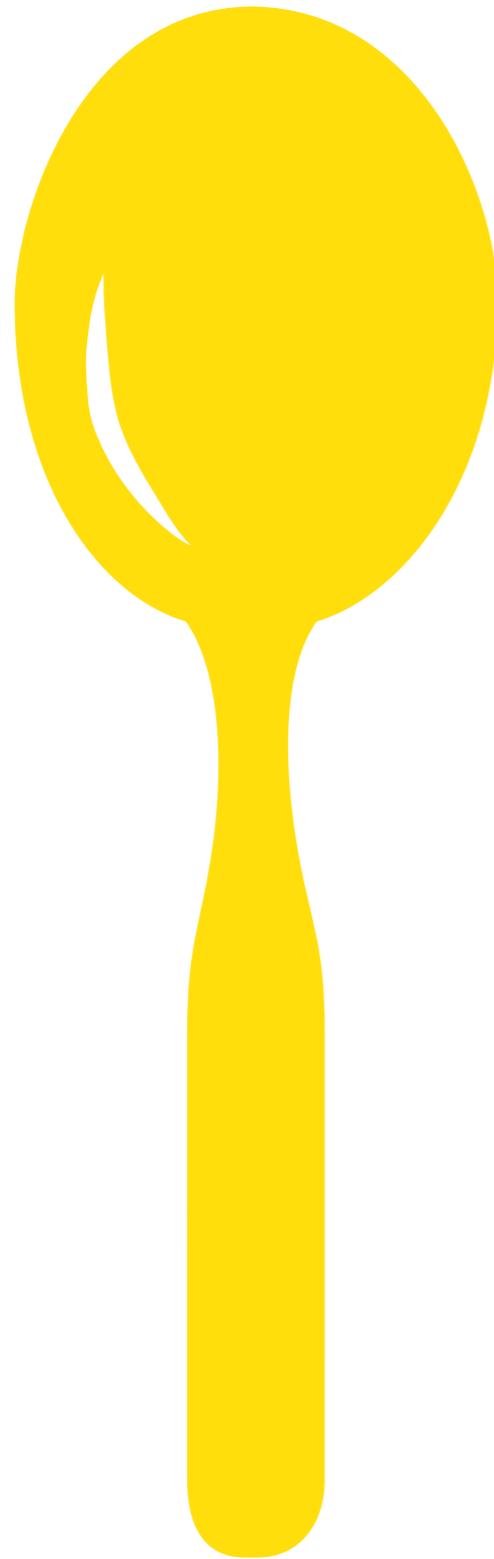

1	Algemene info.....	6
2	Richtlijnen van De Looise Soepcentrale.....	7
3	Voorbeeldformulier: registratie soep.....	8
4	Hygiëne richtlijnen voor het uitserveren van verse soep.....	9
	4.1 - Hygiëne in de ruimte.....	9
	4.2 - Persoonlijke hygiëne.....	9
	4.3 - Extra tips.....	9
5	Toelatingsvergunning FAVV NR AER / LIM015862.....	10
6	Detail van de operator.....	11
7	Vestigingsgegevens KBO.....	12
8	Algemene info: allergenen.....	13
	8.1 - Wat zijn allergenen?.....	13
	8.2 - Er zijn 14 te vermelden allergenen.....	13
	8.3 - Kruiscontaminatie / Kruisbesmetting..	13
9	Statement vrij van varkensvlees, bepaald door laboratorium.....	14
10	Halal-certificaat.....	15
11	Declaration of the company BEGRO about origin of products.....	16
12	Statement vrij varkensvlees balletjes, bepaald door laboratorium.....	17
13	Allergenen.....	18
	13.1 - Bijkomende informatie i.v.m. het ingrediënt: maiszetmeel.....	18
	13.2 - Bijkomende informatie i.v.m. het ingrediënt: rijstcreme.....	18
	13.3 - Bijkomende informatie i.v.m. het ingrediënt: aardappelzetmeel.....	18
	13.4 - Bijkomende informatie i.v.m. het ingrediënt: Basiskruiden Flandria Foods.....	18
	13.5 - Bijkomende informatie i.v.m. het ingrediënt: kippen-, runds-, en groentebouillon..	18
	13.6 - Bijkomende informatie gevogelte soepballetjes.....	19
	13.7 - Bijkomende informatie i.v.m. het ingrediënt: boersensoepgroenten.....	19
14	Ons assortiment.....	21
15	Info allergenen.....	22
	15.1 - Aspergesoep.....	22
	15.2 - Bloemkoolsoep.....	22
	15.3 - Champignonsoep.....	22
	15.4 - Erwtensoen (met of zonder spek).....	22
	15.5 - Gemixte groentesoep met balletjes (of ABC lettertjes).....	23
	15.6 - Goulashsoep.....	23
	15.7 - Groentebonensoep.....	23
	15.8 - Groentebouillonsoep.....	24
	15.9 - Heldere Ajuinsoep.....	24
	15.10 - Kervelsoep met balletjes.....	24
	15.11 - Kippenbouillonsoep met balletjes.....	25
	15.12 - Kippencremesoep met balletjes.....	25
	15.13 - Lentensoep met balletjes.....	25
	15.14 - Minestrone-soep.....	26
	15.15 - Preisoep.....	26
	15.16 - Tomatenbasilicumsoep met ABC lettertjes.....	26
	15.17 - Tomatenbonensoep.....	27
	15.18 - Tomatenvermicellisoep met balletjes.....	27
	15.19 - Tomatensoep met fijne stukjes (Tomatenbrunoisesoep).....	27
	15.20 - Tomatengroentesoep.....	28
	15.21 - Tomaten - pompoensoep.....	28
	15.22 - Tomatensoep met balletjes.....	28
	15.23 - Tuinerwtensoen.....	29
	15.24 - Vleesbouillonsoep.....	29
	15.25 - Wortelsoep.....	29
	15.26 - Courgettesoep.....	29
16	Allergentabel.....	30

1 ALGEMENE INFO

Bij Guido en Chiel kan u terecht voor:

- ▶ Administratieve vragen
- ▶ Wijzigingen van liters
- ▶ Bestellingen
- ▶ ...



GUIDO

Telefonisch

Chiel Engelen - 0476 37 50 52
(Dagelijks bereikbaar)

Guido Engelen - 0496 40 14 52
(Dagelijks bereikbaar)

E-mail

engelen@delooisesoepcentrale.be

Website

www.delooisesoepcentrale.be



CHIEL

VESTIGINGSZETEL

Vestigingszetel
De Looise Soepcentrale
Industrieweg 49-3
3980 Tessenderlo
BTW BE 0840.353.758

Maatschappelijke zetel
Engelen Guido BVBA
Meilrijk 18
3290 Deurne – Diest
BTW BE 0840.353.758

Gelieve uw bestellingen/wijzigingen zoveel als mogelijk per e-mail te communiceren.
Zo kunnen we al onze klanten op een optimale manier helpen.
We danken u !

2 RICHTLIJNEN VAN DE LOOISE SOEPCENTRALE

- Bij levering van de soep wordt er een inkomend register ingevuld door De Looise Soepcentrale.
(Datum / aantal liter / soort soep / naam leverancier / gemeten temperatuur)
- De thermos(sen) word(en) op de afgesproken plaats geleverd.
- Deze thermos(sen) dienen ten alle tijden gesloten te blijven!
- Bij aanvang van de middagpauze mag men beginnen met het uitserveren.
- Hier dient men de hygiëne richtlijnen strikt te volgen!
- De resterende 'afval' dient in de thermos te blijven.
(niet meer voor consumptie).
- Ook dient deze thermos niet gereinigd te worden.
- De Looise Soepcentrale neemt deze thermos de volgende dag terug mee.
- de soep dient voor 14h30 geconsumeerd te worden.
(max. 12h00)

Gelieve ons bij problemen onmiddellijk te contacteren a.u.b.!

TOELATINGSVERGUNNING

FAVV NR AER / LIM015862



De Looise Soepcentrale
Industrieweg (H) 49/3
3980 Tessenderlo

Federaal Agentschap
voor de Veiligheid
van de Voedselketen

Direktor van de Centrale
PDE Luitburg

Kennelidder Steenweg 297 bus 1
1500 MARSBROEK

Tel: 020 36 36 36
Fax: 020 36 36 36
nid LIM@favv.be
www.favv.be
ON 0207 367 330

Correspondent: Nicole Vandickelen
Toestelnnummer: 011/26 39 84
E-mail: aer LIM@favv.be
Lw kenmerk: Ons kenmerk: Bijlagen: Datum:

Betreft: Toelating (ondernemingsnummer 0840.353.758)
KB van 16/01/2006 tot vaststelling van de nadere regels van de erkenningen, de
toelatingen en de voorafgaande registraties afgeleverd door het FAVV

Geachte,

Hierbij deel ik u mee dat uw vestigingseenheid **De Looise Soepcentrale** n° 2.215.735.960
gelegen **Industrieweg (H) 49/3 te 3980 Tessenderlo** toegelaten is voor de volgende
activiteit(en) in toepassing van het artikel 10 van hogervermeld Koninklijk Besluit

Toelating(en)

1 Toelating nr **AER/LIM/015862**

- Inrichting 1.2 Inrichtingen voor de productie, de verwerking en het in de handel brengen van voedingsmiddelen vanaf 01/01/2013
- AC39 Vervaardiging Bereide gerechten

In bijlage vindt u een overzichtsfiche met de gegevens van uw vestigingseenheid zoals deze in onze databank zijn opgenomen



DETAIL VAN DE OPERATOR

Detail van een operator

Vestigingseenheid : 2.215.735.960

Onderneming : 0840.353.758
Taal : Nederlands

Algemene gegevens
Type : Belgische commerciële operator

FAVV-benaming
De Looise Soepcentrale

FAVV-adres
FAVV Adres : Industrieweg (H), 49/3
3980 Tessenderlo
Tel : 013/672858

FAVV-gegevens
Statuut FAVV : Actief

FAVV-functie(s)
Geen enkele functie
Hoofdgegevens

KBO-benaming(en)
De Looise Soepcentrale (Commerciële naam)

KBO-adres(sen)
Adres Vestigingseenheid
Industrieweg (H), 49/3
3980 Tessenderlo
Tel : 013/672858

KBO-gegevens
Statuut KBO : Actief
Inschrijvingsdatum KBO : 22/01/2013
Begindatum : 01/01/2013

KBO-functie(s)
Geen enkele functie

Activiteiten en erkenningen/toelatingen

Activiteit(en) onderworpen aan een erkenning/toelating

Werkt onder eigen erkenning/toelating

Toelating 1.2 - AER/LIM/015862

PL43 Fabrikant
AC39 Vervaardiging
PR114 Bereide gerechten

Inrichtingen voor de productie, de verwerking en het in de handel brengen van voedingsmiddelen

Begindatum Einddatum
1/01/2013
1/01/2013

HOOFDACTIVITEIT

Code NaceBel

1085001 Productie van vers bereide maaltijden die vlees bevatten
1089001 Vervaardiging van bereiden soepen of bouillons
46389 Groothandel in andere voedingsmiddelen, n.e.g.

Erkenningen en toelatingen

Nummer	Type	Begindatum	Einddatum	Inrichting
AER/LIM/015740	Toelating	01/01/2013	01/01/2013	1.1 Detailhandel in levensmiddelen
AER/LIM/015862	Toelating	01/01/2013	31/12/9999	1.2 Inrichtingen voor de productie, de verwerking en het in de handel brengen van voedingsmiddelen

s, n.e.g.
schotels



Algemeen	
Ondernemingsnummer:	0840.353.758
Status van de entiteit:	Actief
Nummer van de vestigingseenheid:	2.215.735.960
Status van de vestigingseenheid:	Actief
Begindatum:	1 januari 2013
Naam van de vestigingseenheid:	De Looise Soepcentrale Naam in het Nederlands, sinds 1 januari 2013
Adres van de vestigingseenheid:	Industrieweg (H) 49 bus 3 3980 Tessenderlo Sinds 1 januari 2013
Telefoonnummer:	013/672858
Faxnummer:	Geen gegevens opgenomen in KBO.
E-mail:	Geen gegevens opgenomen in KBO.
Webadres:	Geen gegevens opgenomen in KBO.

Toelatingen
Toelatingen ingeschreven bij het Federaal Agentschap voor de Veiligheid van de Voedselketen (FAVV)? [Klik hier](#) 

Activiteiten Nacebel-code versie 2008⁽²⁾

Hoofdactiviteit: **10.85001** - Productie van vers bereide maaltijden die vlees bevatten
Sinds 1 januari 2013

Hoofdactiviteit: **10.89001** - Vervaardiging van bereiden soepen of bouillons
Sinds 1 januari 2013

Hoofdactiviteit: **46.389** - Groothandel in andere voedingsmiddelen, n.e.g.
Sinds 1 januari 2013

Hoofdactiviteit: **47.29903** - Overige kleinhandel in voedings- en genotmiddelen in gespecialiseerde winkels, n.e.g.
Sinds 1 januari 2013

Hoofdactiviteit: **56.21001** - Klaarmaken, thuisbezorgen en eventueel serveren van maaltijden en bereide schotels
Sinds 1 januari 2013

8.1 Wat zijn allergenen?

Een allergeen is een voedingsbestanddeel dat een allergische reactie of intolerantie kan veroorzaken bij sommige mensen.

Allergenen zijn bestanddelen die aanwezig kunnen zijn in een levensmiddel als ingrediënt via het recept of door kruisbesmetting¹ met andere producten.

De afweerreacties zijn vb. gezwollen en tintelende lippen en mond, duizeligheid, braken, diarree, ademhalingsproblemen, jeuk, huiduitslag en anafylactische shock al dan niet met een dodelijke afloop.

8.2 Er zijn 14 te vermelden allergenen

1. Glutenbevattende granen, namelijk tarwe (zoals spelt, rogge, gerst, haver of de hybride soorten daarvan)
2. Schaaldieren
3. Eieren
4. Vis
5. Aardnoten
6. Soja
7. Melk (inclusief lactose)
8. Noten: amandelen, hazelnoten, walnoten, cashewnoten, pecannoten, paranoten, Pistachenoten, macadamianoten.
9. Selderij
10. Mosterd
11. Sezamzaad
12. Zwaveldioxide en sulfieten in concentraties van meer dan 10mg/kg of 10mg/L
13. Lupine
14. Weekdieren

8.3 Kruiscontaminatie / Kruisbesmetting

Kruisbesmetting of kruiscontaminatie is het besmetten van een product met ingrediënten die er niet in horen maar die in eenzelfde fabriek verwerkt worden.



9

STATEMENT VRIJ VAN VARKENSVLEES, BEPAALD DOOR LABORATORIUM

Flandria Foods nv/sa
Karreweg 22
9870 Zulte
Belgium
T 32 (0)9 388 91 81
F 32 (0)9 388 93 39
M info@flandriafoods.be
W www.flandriafoods.be



Statement

Zulte, 12/08/2024

Flandria Foods / Flandor Flavours International, Karreweg 22, 9870 Zulte,
België

bevestigt hierbij dat volgende producten:

- Groentebouillon (ref. 11020015P)
- Kippenbouillon (ref. 11020028A)
- Vleesbouillon helder (ref. 11020035A)

geen varkensvlees bevatten.

Jolien Vandewalle

QM

Information in this statement is believed to be accurate and is given in good faith and to the best of our knowledge.

10

HALAL-CERTIFICAAT



HALAL EXPERTISE
EUROPEAN RESEARCH CENTRE
FOR HALAL INDUSTRY
Registration n°: 0840.602.196

HALAL CERTIFICATE

شهادة الحلال

Certificate n°: NELV230330

Brussels
March 30th, 2023

Company concerned:
New ELV bvba
Lichtaartsesteenweg 47
B-2275 Poederlee
Belgium
FASFC Approval (AFSCA agrément, FAVV erkenning): B196

To Whom It May Concern:
This is to certify that the following products marketed by New ELV bvba and manufactured at Lichtaartsesteenweg 47, 2275 Poederlee (Belgium), have been controlled by HALAL EXPERTISE, subsequently they are free from Forbidden (Haram - حرام) or Questionable (Mashbough - مشبوه) ingredients; hence they are Lawful (Halal - حلال) and fit for Muslim consumption.

Product/Service Category:
C - Food Manufacturing / CI - Processing of perishable animal products

Products concerned:

N°	Product Name	Brand name
1	Halal chicken soup balls	New ELV / Private Label
2	Halal chicken meat balls	New ELV / Private Label
3	Halal chicken crumb	New ELV / Private Label
4	Halal beef crumb	New ELV / Private Label
5	Halal chicken-beef meat balls	New ELV / Private Label
6	Halal chicken-beef crumb	New ELV / Private Label

The above products are complying with the Halal requirements in accordance with the Islamic Law.
This certification is valid until April 11th, 2024 and subject to renewal at that time.



Abdelmajid GUETRANI
Halal Administrator
Decision Committee Representative



IHEC - HALAL EXPERTISE asbl
Address: Avenue Louise 367 - 1050 Brussels - Belgium
Tel.: 0032 (0) 2.840.12.64 - Fax: 0032 (0) 2.888.53.81 - Internet: www.halalexpertise.com

11 DECLARATION OF THE COMPANY BEGRO ABOUT ORIGIN OF PRODUCTS



B-8850 Ardoorie | Tombrugstraat 8b | BE 0770.743.984 | www.dicofoods.com

To whom it may concern

With this declaration, the company Begro NV confirms that all sprouts produced and packed are from origin Belgium. When there will be a change in the future, we will inform you accordingly in respect of the law.

When there will be a change in the future, we will inform you accordingly in respect of law.

True and exactly

Geert Vandenberghe
Quality Department

Ardoorie, 19-7-2023

12 STATEMENT VRIJ VARKENSVLEES BALLETTJES, BEPAALD DOOR LABORATORIUM

PRODUCT SPECIFICATIES			
SOEPBALLETTJES		gevogelte	
Ingredienten Gevogelte - water-TARWE-zout-ui-specerijen-aroma (met LACTOSE)-gist-gemod zetmeel-plant olie-stabi e451			
Bewaring	diepgevroren	-18	
Houdbaarheid	30 dagen produktiedata		
Verpakking	pl zak	lasnaad	
Gewicht	0,5 - 1 kg -10 kg		
Oververpakking	kart doos	12 x 500 - 10 x 1 - 10 kg los	
Etikettering	Productspecificatie - bewaring - prod datum lot nr - houdbaarheidsdatum - B nr		
Levering	Eigen transport		
Autocontrole	Frigo		
	Diepvries	temp	auto
	Transport	temp	auto
	Ontvangst goederen	temp	auto
	Tracering	temp	registratie
	HACCP	eigen bedrijf	eigen bedrijf
Voedingswaarden			
Kcal	100 gr	237	
Eiwit		13,2	
Koolhydr		7,7	
vetten		17,1	
verzadigde		4,4	
suikers		0,4	
vezels		0,7	
zout		2	natrium 0,8
allergenen			
Tarwe - Lactose			
microbio			
aeroob kiemgetal	doelstelling	tolerantie	
entreobacteriaceae	10 000	100 000	
Escherichia coli	100	1000	
Staphylococcus aureus	<10	100	
Sulfietreduc anaeroben 37 C	100	1,000	
	100	1000	

13 ALLERGENEN

13.1 Bijkomende informatie i.v.m. het ingrediënt: maïszetmeel

Dit product is een maïsmeelzetmeel. Het heeft een neutrale geur en smaak.

We gebruiken dit uitsluitend als binding, al dan niet in combinatie met andere bindmiddelen. In dit product zijn geen allergenen aanwezig.

13.2 Bijkomende informatie i.v.m. het ingrediënt: rijstcreme

Rijstcreme is een bindmiddel gemaakt op basis van witte en gemalen en gezeefde rijst. Dit wordt steeds in combinatie met een ander bindmiddel gebruikt.

In dit product zijn geen allergenen aanwezig.

13.3 Bijkomende informatie i.v.m. het ingrediënt: aardappelzetmeel

Aardappelmeel is zetmeel gewonnen uit aardappels. In de cellen van aardappels komen zetmeelkorrels voor. Om het zetmeel te winnen worden de aardappelen vermalen, waarbij de zetmeelkorrels uit de kapotgemaakte cellen vrijkomen. Het zetmeel wordt vervolgens gescheiden en gedroogd tot poeder.

In dit product zijn geen allergenen aanwezig.

13.4 Bijkomende informatie i.v.m. het ingrediënt: Basiskruiden Flandria Foods

Flandria foods is een bedrijf gelegen in Zulte Waregem. Zij creëren kruiden naar smaak en wens. Voor sommige soepen hebben we kruiden laten ontwikkelen. Dit is een uniek receptuur dat wij elk jaar bijsturen. Dit wordt ook uitsluitend voor ons bedrijf ontwikkeld. Ook onze bouillons zijn afkomstig uit dit bedrijf. De allergenen die hier in aanwezig zijn, zijn per soort soep opgesomd.

13.5 Bijkomende informatie i.v.m. het ingrediënt: kippenbouillon – rundsbouillon – groentebouillon

In deze bouillons zijn geen gluten aanwezig.

Wel bevatten ze het bestanddeel Glutamaat E620 – E625. (glutamaat versterkt)

13 ALLERGENEN

13.6 Bijkomende informatie gevogelte soepballetjes

Ingrediënten:

- Gevogelte
- Water
- Tarwe
- Zout
- Ui
- Specerijen
- Aroma (met lactose)
- Gist
- Gemod. Zetmeel
- Plantaardige oliën
- Stabi E451

13.7 Bijkomende informatie i.v.m. het ingrediënt: boerensoepgroenten

Dit is een groentemengeling samengesteld door BEGRO (merk BEGRO).

- Prei
- Wortel
- Knolselder
- Soepselder
- Ajuin
- Bloemkool
- Rapen
- Groene boontjes
- Peterselie



1. ASPERGESOEP
2. BLOEMKOOISOEP
3. CHAMPIGNONSOEP
4. ERWTENSOEP MET OF ZONDER SPEKJES
5. GEMIXTE GROENTESOEP MET BALLETTJES
6. GOULASHSOEP
7. GROENTEBONENSOEP
8. GROENTEBUILLONSOEP
9. HELDERE AJUINSOEP
10. KERVELSOEP MET ABC LETTERTJES, BALLETTJES OF ERWTJES
11. KIPPENBOUILLONSOEP MET BALLETTJES
12. KIPPENCREMÉSOEP MET BALLETTJES
13. LENTESOEP MET BALLETTJES
14. MINISTRONSOEP
15. PREISOEP
16. TOMATENBASILICUMSOEP MET LETTERTJES
17. TOMATENBONENSOEP
18. TOMATENBOUILLONSOEP MET VERMICELLI EN BALLETTJES
19. TOMATENBRUNOISESOEP (TOMATENSOEP MET FIJNE GROENTJES)
20. TOMATENGROENTESOEP
21. TOMATEN-POMPOENSOEP
22. TOMATENSOEP MET BALLETTJES
23. TUINERWTENSOEP
24. VLEESBOUILLONSOEP
25. WORTELISOEP
26. COURGETTESOEP

15 INFO ALLERGENEN

INGREDIËNTEN	AANWEZIGE ALLERGENEN (wettelijk)	AANVULLENDE ALLERGENEN
15.1 Aspergesoep		
Basiskruiden (Flandria Foods) Aspergestukken Maïszetmeel Zout Monosodium Water	Gluten : tarwe Soja Melk (lactose) Selderij	Glutamaat (E620 – E 625) Maïs Lactose
15.2 Bloemkoolsoep		
Bloemkoolroosjes Basiskruiden (Flandria Foods) Kippenbouillon Zout Peterselie Water	Gluten tarwe Eieren Soja Melk (lactose) Selderij	Lactose Glutamaat (E620 – E 625) Maïs Kippen en rundsvlees
15.3 Champignonsoep		
Champignon schijfjes Basiskruiden (Flandria Foods) Kippenbouillon Aardappelvlokken Peterselie Water	Gluten : tarwe Soja Melk (lactose)	Lactose Glutamaat (E620 – E625) Maïs Kippen en rundsvlees
15.4 Erwtensoe (met of zonder spek)		
Spliterwten Gebruineerde ajuin Prei Selder Aardappelvlokken Zout Water	Selderij Sesam Lupine – Peulvruchten	Glutamaat (E620 – E625) Maïs

Opgelet: Bij erwtensoe kunnen er spekblokjes toegevoegd worden.

15 INFO ALLERGENEN

INGREDIËNTEN	AANWEZIGE ALLERGENEN (wettelijk)	AANVULLENDE ALLERGENEN
15.5 Gemixte groentesoep met balletjes (of ABC lettertjes)		
Boerensoe groenten Prei Groentebouillon Aardappelzetmeel Rijstcreme Maïszetmeel Zout Water	Soja Selderij ** Gluten : tarwe	Glutamaat (E620 – E625) ** Kippenvlees Maïs
15.6 Goulashsoep		
Boerensoe groenten Paprika mix rood en groen Vleesbouillon Water Basiskruiden (Flandria Foods) Maïszetmeel	Soja Selderij Gluten : tarwe Mosterd	Glutamaat (E620 – E625) Maïs Wortel Kippen en rundsvlees
15.7 Groentebonensoep		
Gedroogde bonen Gebruineerde ajuin Prei Selder Zout Kippenbouillon Maïszetmeel Water	Soja Melk (lactose) Selderij Eieren	Lactose Glutamaat (E620 – E625) Kippen en rundsvlees Maïs

** ABC lettertjes ** Kippenballetjes

15 INFO ALLERGENEN

INGREDIËNTEN	AANWEZIGE ALLERGENEN (wettelijk)	AANVULLENDE ALLERGENEN
15.8 Groentebouillonsoep		
Prei Selder Gedroogde juliennegroenten Boersensoepgroenten Groentebouillon Zout Vermicelli Water	Soja Selderij Gluten : tarwe	Glutamaat (E620 - E625) Maïs Wortel
15.9 Heldere Ajuinsoep		
Ajuinschijven Vleesbouillon Maïszetmeel Water Basiskruiden (Flandria Foods)	Soja Selderij	Glutamaat (E620 - E625) Koriander Maïs Rundsvlees
15.10 Kervelsoep met balletjes		
Prei Selder Gedroogde juliennegroenten Boersensoepgroenten Kervel Vleesbouillon Maïszetmeel Rijstcreme Aardappelzetmeel Water Zout	Soja Selderij Gluten : tarwe // Eieren // Melk (lactose)	Glutamaat (E620 - E625) Kippen en rundsvlees Maïs

** Deze soep kan ook zonder balletjes bereidt worden.

// Kervelsoep met ABC lettertjes

++ Kervelsoep met erwten

** Kippenballetjes // ABC lettertjes ++ Tuinerwtjes

15 INFO ALLERGENEN

INGREDIËNTEN	AANWEZIGE ALLERGENEN (wettelijk)	AANVULLENDE ALLERGENEN
15.11 Kippenbouillonsoep met balletjes		
Prei Selder Gedroogde juliennegroenten Boersensoepgroenten Kippenbouillon Vermicelli Water Zout	Eieren Soja Melk (Lactose) Selderij Gluten : tarwe	Lactose Glutamaat (E620 - E620) Kippen en rundsvlees Maïsvlees
15.12 Kippencremesoep met balletjes		
Basiskruiden (Flandria Foods) Kippenbouillon Wortelblokjes Maïszetmeel Water	Gluten : tarwe Eieren Soja Melk (Lactose) Selderij	Lactose Glutamaat (E620 - E625) Kippen en rundsvlees Maïs Wortel
15.13 Lentesoep met balletjes		
Prei Selder Gedroogde juliennegroenten Boersensoepgroenten Kippenbouillon Zout Water Tuinerwtjes	Eieren Soja Melk (lactose) Selderij Gluten : tarwe	Lactose Glutamaat Kippen en rundsvlees Maïs Wortel

** Kippenballetjes

15 INFO ALLERGENEN

INGREDIËNTEN	AANWEZIGE ALLERGENEN (wettelijk)	AANVULLENDE ALLERGENEN
15.14 Minestrone-soep		
Boerensoepgroenten Prei Vleesbouillon Tomatenpuree Basiskruiden (Flandria Foods) Maïszetmeel Water	Gluten : tarwe Soja Selderij Mosterd Zwavel-dioxide en Sulfiet (E220 – E228) >10 ppm Lupine	Glutamaat (E620 – E625) Koriander Maïs Wortel Rundsvlees
15.15 Preisoep		
Prei Boerensoepgroenten Vleesbouillon Vermicelli Maïszetmeel Aardappelzetmeel Rijstcreme Zout Water	Gluten : tarwe Soja Melk (lactose) Selderij	Glutamaat (E620 – E625) Maïs Tarwe Rundsvlees
15.16 Tomatenbasilicumsoep met ABC lettertjes		
Prei Selder Gedroogde julienne-groenten Vleesbouillon Tomatenpuree Maïszetmeel Rijstcreme Aardappelzetmeel Zout Aromus Water Basilicum ABC lettertjes	Gluten : tarwe Soja Selderij Zwavel-dioxide en Sulfiet (E220 – E228) >10 ppm Lupine	Glutamaat (E620 – E625) Kippen en rundsvlees Maïs

15 INFO ALLERGENEN

INGREDIËNTEN	AANWEZIGE ALLERGENEN (wettelijk)	AANVULLENDE ALLERGENEN
15.17 Tomatenbonensoep		
Gedroogde bonen Prei Selder Ajuinschijven Tomatenpuree Vleesbouillon Kippenbouillon Zout Maïszetmeel Water	Soja Selderij Zwavel-dioxide en Sulfiet (E220 – E228) >10 ppm Lupine	Glutamaat (E620 – E625) Kippen en rundsvlees Maïs
15.18 Tomatenvermicellisoep met balletjes		
Prei Selder Gedroogde julienne-groenten Boerensoepgroenten Vleesbouillon Tomatenpuree Maïszetmeel Vermicelli Zout Water Aromus Kippenballetjes	Gluten : tarwe Soja Selderij Zwavel-dioxide en Sulfiet (E220 – E228) >10 ppm Lupine	Glutamaat Kippen en rundsvlees Maïs
15.19 Tomatensoep met fijne stukjes (Tomatenbrunoisesoep)		
Prei Selder Gedroogde julienne-groenten Vleesbouillon Tomatenpuree Maïszetmeel Rijstcreme Aardappelzetmeel Zout Aromus Brunoisegroenten Water	Soja Selderij Zwavel-dioxide en Sulfiet (E220 – E228) >10 ppm Lupine	Glutamaat (E620 – E625) Kippen en rundsvlees Maïs

15 INFO ALLERGENEN

INGREDIËNTEN	AANWEZIGE ALLERGENEN (wettelijk)	AANVULLENDE ALLERGENEN
15.20 Tomatengroentesoep		
Prei Selder Gedroogde juliennegroenten Boersensoepgroenten Vleesbouillon Tomatenpuree Zout Vermicelli Maïszetmeel Aromus Water	Gluten : tarwe Soja Selderij Zwaveloxide en Sulfaat (E220 - E228) >10 ppm Lupine	Glutamaat (E620 - E625) Kippen en rundsvlees Maïs
15.21 Tomaten - pompoensoep		
Pompoenblokjes Ajuinschijven Kippenbouillon Maïszetmeel Kruidenbasis (Flandria Foods) Water Peterselie	Gluten : tarwe Eieren Soja Melk (lactose) Selderij	Lactose Glutamaat (E620 - E625) Kippen en rundsvlees Maïs
15.22 Tomatensoep met balletjes		
Prei Selder Gedroogde juliennegroenten Vleesbouillon Tomatenpuree Maïszetmeel Rijstcreme Aardappelzetmeel Zout Aromus Water Kippenballetjes	Soja Selderij Zwaveloxide en Sulfaat (E220 - E228) >10 ppm Lupine Gluten : tarwe	Glutamaat (E620 - E625) Kippen en rundsvlees Maïs

15 INFO ALLERGENEN

INGREDIËNTEN	AANWEZIGE ALLERGENEN (wettelijk)	AANVULLENDE ALLERGENEN
15.23 Tuinerwtenssoep		
Prei Selder Erwtjes Kippenbouillon Maïszetmeel Rijstcreme Aardappelzetmeel Zout Monosodium	Soja	Glutamaat (E620 - E625) Maïs Kippenvlees
15.24 Vleesbouillonsoep		
Prei Selder Gedroogde juliennegroenten Juliennegroenten Vleesbouillon Vermicelli Rundsvlees Zout	Soja Gluten : tarwe	Glutamaat (E620 - E625) Maïs Rundsvlees
15.25 Wortelsoep		
Boersensoepgroenten Wortelblokjes Ajuinschijven Vleesbouillon Maïszetmeel Rijstcreme Aardappelzetmeel Zout Water	Soja	Glutamaat (E620 - E625) Maïs Kippen en rundsvlees Wortel
15.26 Courgettesoep		
courgette Vleesbouillon Kruidenbasis (flandria foods) Maïszetmeel Rijstcreme Aardappelzetmeel	Soja Melk (lactose) Gluten : tarwe lupine	Lactose Glutamaat (E620 - E625) Kippen en rundsvlees Maïs



<u>Allergenen</u>	Gluten	Schaaldieren	Eieren	Vis	Noten	Soja	Melk (lactose)	Noten	Selderij	Mosterd	Sesam	Zwaveloxide en sulfieten	Lupine	Weekdieren
Aspergesoep	* 1					*	*		*					
Bloemkoolsoep	* 1		*			*	*		*					
Champignonsoep	* 1					*	*							
Erwtensoepp									*		*		*	
Erwtensoepp met spekjes									*					
Gemixte groentesoepp met balletjes	* 1					*			*					
Goulashsoep	* 1					*			*	*				
Groentebonensoepp			*			*	*		*					
Groentebouillonsoep	* 1					*			*					
Heldere Ajuinsoep						*			*					
Kervelsoepp met lettertjes	* 1		*			*	*		*					
Kervelsoepp met balletjes	* 1					*			*					
Kervelsoepp met erwtjes	* 1					*			*					
Kippenbouillonsoep met balletjes	* 1		*			*	*		*					
Kippencrémésoepp met balletjes	* 1		*			*	*		*					
Lentesoepp met balletjes	* 1		*			*	*		*					
Minstronesoepp	* 1					*			*	*		*	*	
Preisoep	* 1					*	*		*					
Tomatenbasilicumsoep met lettertjes	* 1					*			*			*	*	
Tomatenbonensoepp						*			*			*	*	
Tomatenvermicellisoepp met balletjes	* 1					*			*			*	*	
Tomatensoep met fijne stukjes						*			*			*	*	
Tomatengroentesoepp	* 1					*			*			*	*	
Tomaten - pompoensoep	* 1		*			*	*		*					
Tomatensoep met balletjes	* 1					*			*			*	*	
Tuinerwtensoepp						*								
Vleesbouillonsoep	* 1					*								
Wortelsoep						*								
courgettesoepp	*1		*			*	*		*			*	*	
Extra mededeling														
Gutenbevattende granen:														
1. Tarwe														
2. Spelt														
3. Khorasantar														
4. Rogge														
5. Gerst														
6. Haver														

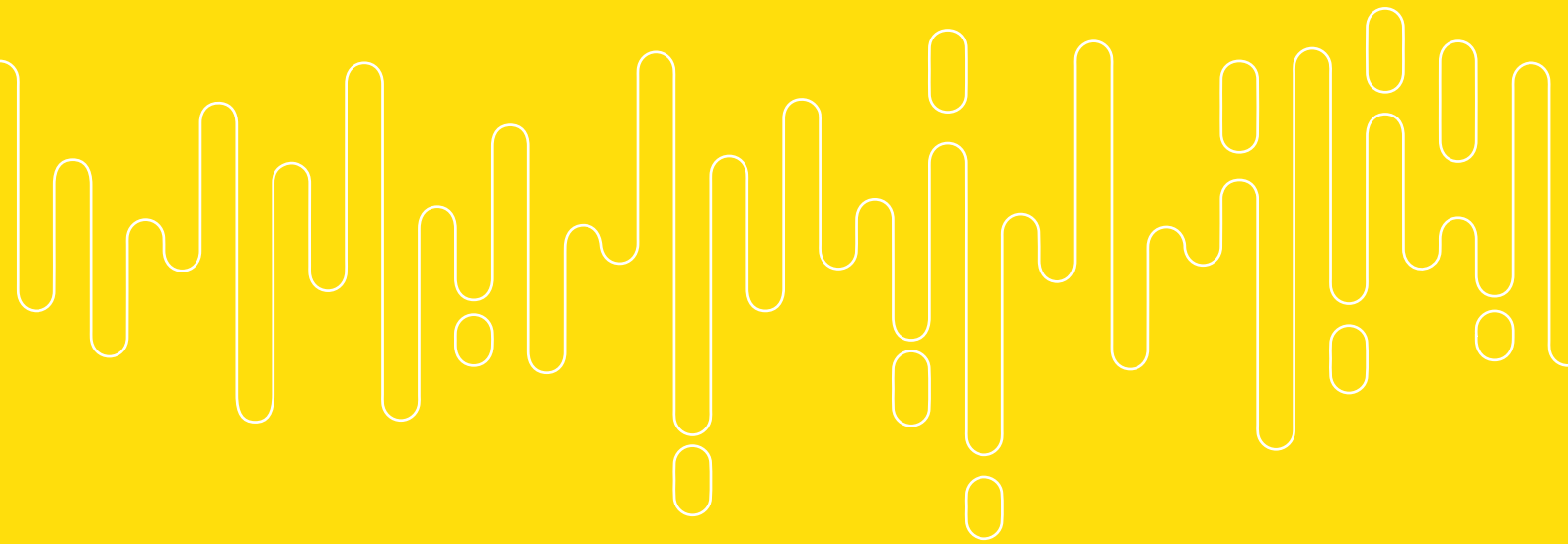

DE SOEPCENTRALE
LOOISE
www.delooisesoepcentrale.be

Geldigheid van deze infobrochure loopt tot 01/10/2025.