

Passend Onderwijs op Basisschool de Baskuul

Schoolsamenvatting ondersteuning 2023-2024

Alle kinderen verdienen een passende plek in het onderwijs. Binnen passend onderwijs werken scholen samen om dit voor elk kind zo goed mogelijk te bieden. Dit overzicht geeft een beknopt beeld van de ondersteuning die onze school kinderen kan bieden. Vooral als het om specifieke ondersteuningsbehoeften gaat.

Of een school voor een kind de juiste plek is zal altijd uit een individueel gesprek over de behoefte van het kind blijken. Dit overzicht is een samenvatting van het Schoolondersteuningsprofiel (SOP) en biedt een eerste richting.

Contactpersoon	Voorzieningen	
<p>De taak om ouders te betrekken bij ondersteuning ligt bij:</p> <ul style="list-style-type: none"> Leraar Schoolmaatschappelijk werker Intern begeleider Directie, team- of afdelingsleider 	<p>Onze school heeft de volgende voorzieningen beschikbaar:</p> <p>Op school</p> <ul style="list-style-type: none"> Er zijn geen voorzieningen aanwezig voor specifieke ondersteuning binnen de school 	<p>Via samenwerkingsverband, bestuur of derden</p> <ul style="list-style-type: none"> Autiklas/ structuurgroep Gedragsgroep Hoogbegaafdheidsklas (deeltijd) NT2-klas Taalklas Voorschool

Specialisten		Onderwijsaanbod	
<p>Deze specialisten zijn voor onze leerlingen beschikbaar:</p> <p>Op school</p> <ul style="list-style-type: none"> Dyslexiespecialist Faalangstreductietrainer Gedrag / sociale vaardigheden specialist Intern begeleider Leerkrachtondersteuner Meer- en hoogbegaafdheid specialist Onderwijsassistent Orthopedagoog Reken-/wiskunde-specialist Taal-/leesspecialist 	<p>Via samenwerkingsverband, bestuur of derden</p> <ul style="list-style-type: none"> Autisme-specialist Beeldcoach en/of video-interactie-begeleider Consulent passend onderwijs Dyscalculiespecialist Fysiek specialist (zoals motorisch remedial teacher) Jonge kind specialist Minder- en laagbegaafdheid specialist NT2-specialist P2O'er (externe begeleider) op aanvraag van de scholen zijn diverse specialisten beschikbaar Begeleider passend onderwijs 	<p>Dit onderwijsaanbod is bij ons geïntegreerd aanwezig</p> <p>Op school</p> <ul style="list-style-type: none"> Aanbod dyscalculie Aanbod dyslexie Aanbod executieve functies Aanbod laagbegaafdheid Aanbod meer- en hoogbegaafden Aanbod motorische/fysieke ontwikkeling Aanbod sociaal emotionele ontwikkeling Compacten en verrijken Preventieve signalering van leer-, opgroei-, opvoedproblemen Preventieve signalering van leesproblemen 	<p>Via samenwerkingsverband, bestuur of derden</p> <ul style="list-style-type: none"> Aanbod meer- en hoogbegaafden Aanbod NT2 Aanbod spraak/taal

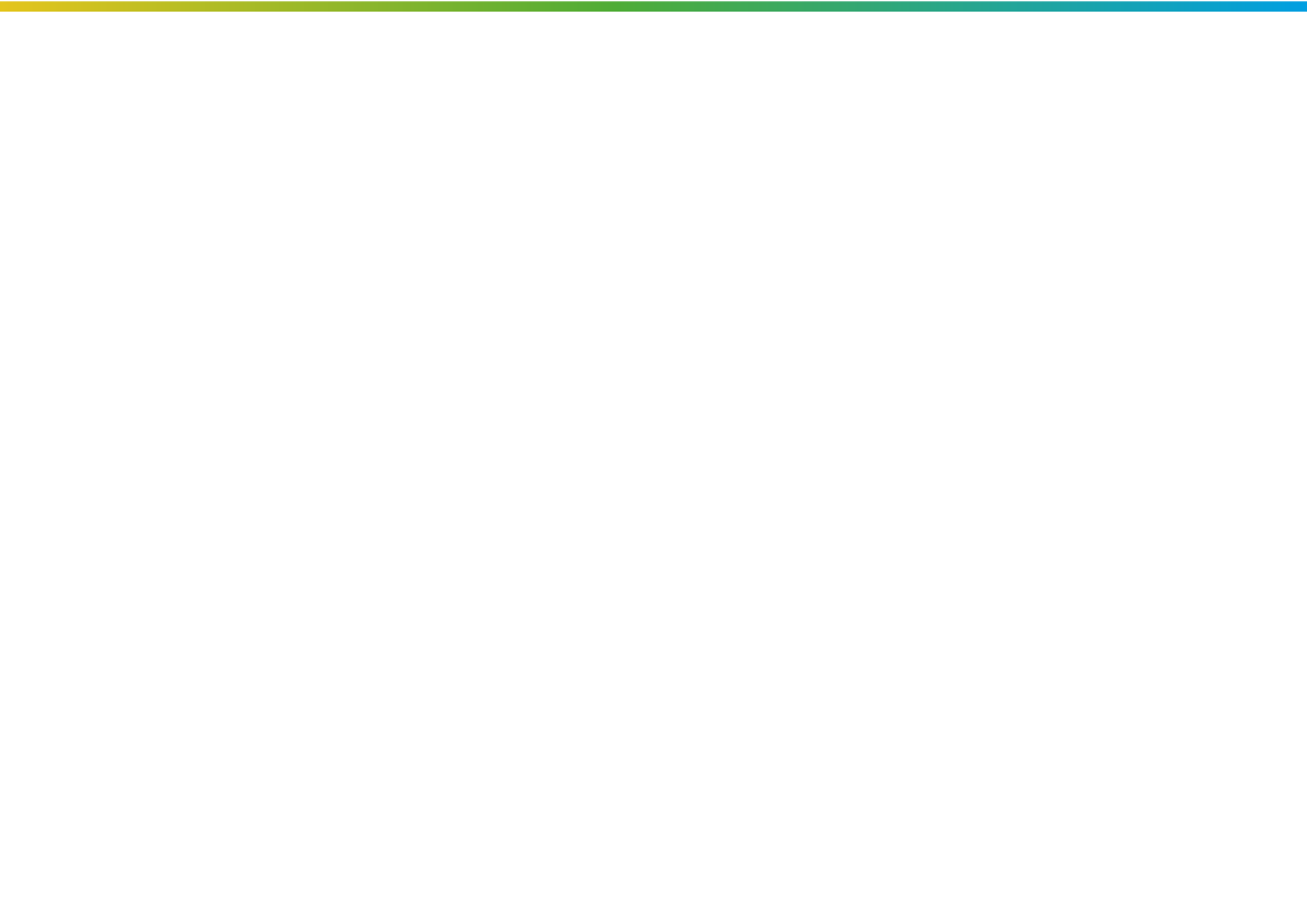

Onze visie op ondersteuning

Op De Baskuul geven we op drie niveaus les. We handelen vanuit groepsplannen, evalueren deze en stellen ze bij. We kunnen op vele ondersteuningsvragen een antwoord vinden, mede door expertise van buiten te halen en binnen de school specifiek te investeren in professionalisering van het onderwijzend personeel.

Daar waar het onvoldoende lukt om de basisondersteuning binnen de groep te realiseren is de inzet van specialisten mogelijk, zowel binnen als buiten de groep.

Sterke punten in onze ondersteuning

Binnen de groepen werken we aan het versterken van de basisondersteuning.

Hierbij bieden we ondersteuning door verschillende specialisten.

Binnen ons team hebben wij schoolmaatschappelijk werk die ingezet kan worden bij een specifieke hulpvraag op sociaal emotioneel gebied zowel in de school als thuissituatie.

Grenzen aan onze ondersteuning

Op de Baskuul begeleiden we leerlingen zo goed en zo lang mogelijk binnen de school. Wanneer blijkt dat de reikwijdte van het onderwijsaanbod niet langer aansluit bij de onderwijsbehoeftes van een leerling, zullen we dit in het ondersteuningsteam bespreken. Waar mogelijk proberen we de grenzen van wat mogelijk is te verleggen door kennis te vergroten, ondersteuning uit te breiden (bijv. d.m.v. inzet van de onderwijsassistenten en specialisten) en het aanbod alsnog passend maken. Wanneer blijkt dat een leerling onvoldoende baat heeft bij de ondersteuning binnen de reikwijdte van de school en het welbevinden onder druk komt te staan, kunnen we overgaan op verwijzing naar een andere vorm van onderwijs die beter aansluit bij de onderwijsbehoefte van het betreffende kind. Dit altijd in samenspraak met ouders.

Onze ambities en ontwikkeldoelen

Onze gespecialiseerde leerkracht voor meer- en hoogbegaafden verzorgt uitwerking van het HB-beleid op school, coacht collega's bij het aanbod binnen de groep, begeleidt aanmelding van leerlingen voor bovenschoolse HB-ondersteuning en begeleidt activiteiten voor HB-leerlingen binnen de school. Ambitie voor de aanpak en begeleiding van het HB-aanbod in school is om de leerkrachten vaardig te maken om dit aanbod te integreren in het dagelijkse aanbod.