Jaargang 4 – Nieuwsbrief 7

SINT-GORIK Samen Groeien

MAART 2026

# VOORWOORD

Beste leerlingen, ouders en vrienden van onze school,

Maart is de maand van **omkeren en opnieuw beginnen**…

De lente kondigt zich stilaan aan: donkere dagen maken plaats voor groeiend licht. Wat in de natuur gebeurt, zien we ook in ons eigen leven. Nieuwe perspectieven dienen zich aan, kleine en grote kansen om het anders te doen, om opnieuw te starten.

In deze **Veertigendagentijd** worden we uitgenodigd om **"ver-ander-d" terug thuis te komen**. Het bekende verhaal van de verloren zoon sluit hier naadloos bij aan: weggaan, verdwalen, fouten maken… en toch opnieuw welkom zijn.

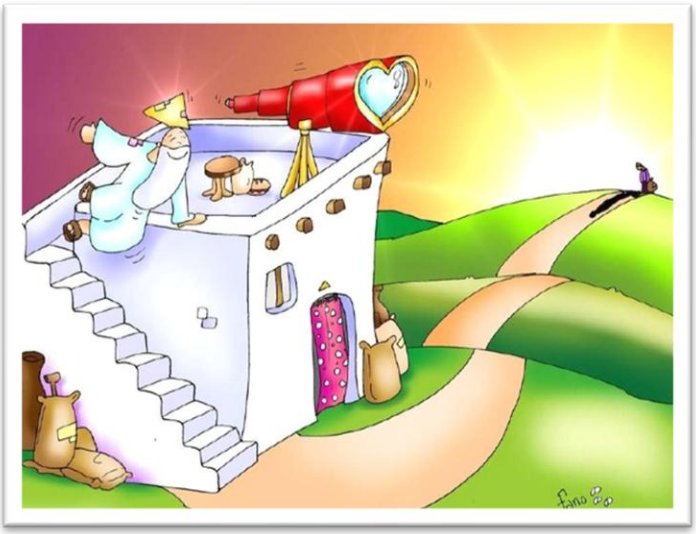

De vader die zijn zoon tegemoet loopt met open armen is een krachtig beeld van **vertrouwen en mildheid.**

Zoals Desmond Tutu het zo mooi zei: **"Vergeven is niet zwak maar bevrijdend."** En ook Paus Franciscus herinnert ons eraan: **"Je mag nooit op de ander neerkijken, behalve als het is om hem op te trekken."**

Die boodschap leeft ook in onze school. Elke dag krijgen onze kinderen nieuwe kansen. Samen met hun leerkrachten bouwen ze aan een warm herstelbeleid, leren ze uit fouten en groeien ze verder.

Tijdens de **klasbesprekingen** nemen we uitgebreid de tijd om stil te staan bij de groei en ontwikkeling van elke leerling. Binnenkort volgen ook de **oudercontacten**: waardevolle momenten van dialoog, betrokkenheid en samen zoeken naar wat elk kind nodig heeft om te bloeien.

Maart is ook een maand vol **leven en verbondenheid**.
Op **14 en 15 maart** verwelkomen we jullie van harte op **ons jaarlijks eetfestijn** – een warme traditie waar samenkomen centraal staat.
Onze leerlingen van het **6de leerjaar trekken eropuit voor een weekje bosklassen**: een bijzondere tijd van ontdekken, samenwerken en herinneringen maken die ongetwijfeld nog lang zullen nazinderen.
**We sluiten de maand af met de Goede Week**, een periode van verstilling en hoop, en met het **derde perioderapport** voor de leerlingen van de lagere school. Ook dat is een moment van reflectie: waar staan we, waarin zijn we gegroeid, en waar mogen we opnieuw beginnen?

Kunst, verhalen en ontmoetingen helpen ons om na te denken over thuiskomen. Waar mag ik opnieuw thuiskomen? Ben ik bereid de ander te ontvangen? Wie staat er voor mij op de uitkijk? Het zijn vragen die ons uitdagen om met open hart naar elkaar te kijken.

Moge deze maand een tijd zijn van licht dat groeit – in onze klaslokalen, op de speelplaats en in elk van ons.

We wensen jullie aan het einde van deze periode alvast een deugddoende en vreugdevolle paasvakantie toe.

Warme groeten,

Meneer Jeroen

# MAANDPLANNING MAART 2026

**De kalender voor de komende maand wordt doorgegeven zoals voorzien. Wijzigingen zijn evenwel niet uitgesloten. Gelieve hier rekening mee te houden.**

| DATUM | | | WAT? | WIE? |
|---|---|---|---|---|
| **Zondag** | **1** | **maa** | **Start JEUGDBOEKENMAAND 1 tot 31 maart 2026: 'LEES!BRUL!GROM!'** | |
| **Maandag** | **2** | **maa** | **Klasbesprekingen lagere school – alle leerlingen worden per klas besproken**<br><br>15.20u: Kennismakingsgesprek ouders kandidaat-instapper 2026-2027 - Hoofdschool | **Meneer Jeroen, juf Hilde, betrokken klastitularissen**<br>Meneer Jeroen |
| **Dinsdag** | **3** | **maa** | **Klasbesprekingen lagere school – alle leerlingen worden per klas besproken**<br><br>9u – JBM-spel BIB Dreef – L4A<br>10.30u - JBM-spel BIB Dreef – L4B<br>13.30u - JBM-spel BIB Dreef - L4C<br>16.00u: Kennismakingsmoment ouders kandidaat-instapper 2026-2027 - Ekentschool<br>18.00 - 19.30u: Catechese – lokaal L4A/4B | **Meneer Jeroen, juf Hilde, betrokken klastitularissen**<br><br>Meneer Jeroen |
| **Woensdag** | **4** | **maa** | **Klasbesprekingen lagere school – alle leerlingen worden per klas besproken**<br><br>**9.00-10.00u - Expleuteren – Uitwisselings- en kennismakingproject tussen 3KK en L1**<br><br>13.30u: Uitgeverij Plantyn – Gent – Info Kanjermethodes naar aanleiding van de nieuwe minimumdoelen, eindtermen en nieuwe leerplan | **meneer Jeroen, juf Hilde, betrokken klastitularissen**<br>**3KK-L1 (info reeds verstuurd in de schoolapp)**<br>Meneer Jeroen, juf Lien VC |
| **Donderdag** | **5** | **maa** | **8.30-15.30u: Professionalisering – Studiedag Rooms-Katholieke Godsdienst – Gent**<br>8.30-12.40u: Klasbesprekingen kleuterschool – alle kleuters worden per klas besproken<br><br>VM – 3KK – Uitleen BIB Dreef<br>**13.15-15.10u: Overleg prioriteit Taal – LS – Voorbereiding PS april 2026**<br><br>13.30-16.30u: Zorgoverleg SGVBD – Overleg Schotte Aalst<br>**16-21u: Oriënteringsoudercontact 6de leerjaar**<br><br>**20.00u: Ouderraad gaat niet door!!!** | **Juf Lien VC**<br><br>Meneer Jeroen, juf Nele, betrokken kleuterjuffen<br><br>**Meneer Jeroen, juf Jana, juf Jessica, juf Natalie VC**<br>Juf Hilde, juf Nele<br><br>**Info via klasleerkrachten L6** |

| | | | | |
|---|---|---|---|---|
| **Vrijdag** | **6** | **maa** | **8.30-15.10u: Klasbesprekingen kleuterschool – alle kleuters worden per klas besproken**<br><br>VM – L6 – Uitleen BIB Dreef<br>**12.20u: Leerlingenparlement 5- meneer Jeroen** | **Meneer Jeroen, juf Nele, betrokken kleuterjuffen**<br><br>**Vertegenwoordigers leerlingen-parlement** |
| Zaterdag | 7 | maa | | |
| Zondag | 8 | maa | | |
| **Maandag** | **9** | **maa** | **9.00-16.00u: HUB-netwerk 'Op.stap' - Nieuw leerplan – SBHuis Gent**<br>VM: L6 – Mega – toneelvoorstelling – De Spot Denderhoutem – eigen vervoer<br>**Kennismakingstoets Vlaamse toetsen voor L4 en L6 – start testperiode tot 23.04.2026**<br>19.30u: Speelplaats Ekent – verdere visieontwikkeling | **Meneer Jeroen**<br><br>L6A/B – Info via de klasleerkrachten<br><br>**L4/6**<br><br>Juf Kristien, juf Janne, meneer Jeroen, ouders en Wouter van MOS |
| **Dinsdag** | **10** | **maa** | **8.30u: Overleg school – WAN-ondersteuningsteam**<br><br>10.00u: Overleg Jody Wynants – Plantyn – nieuwe methodes – meneer Jeroen | **Juf Hilde, juf Nele, meneer Jeroen**<br>Meneer Jeroen |
| **Woensdag** | **11** | **maa** | **NM: Scholenbeurs – organisatie VLCB-Aalst in samenwerking met secundaire scholen – cc De Werf Aalst – inschrijven via deze site:**<br>**https://aalst.be/nieuws/infodag-naar-het-secundair-onderwijs-in-aalst-op-11-maart-2026**<br>19.30-21.00u: Professionalisering - Webinar Van losse initiatieven naar DOORDACHT beleid voor CSF-leerlingen – Tessa Kieboom - Exentra | **Voor ouders en leerlingen van L5 en L6**<br><br>Meneer Jeroen |
| **Donderdag** | **12** | **maa** | VM – 3KK – Uitleen BIB Dreef<br>**9.00-10.30u: BOA (Buitenschoolse Opvang en Activiteiten)-overleg gemeente Haaltert – Raadzaal sociaal huis**<br>13.30u: Extra LOC- vergadering i.f.v. samensmelting met basisschool en secundair Sint-Vincentius Gijzegem<br>14.30-16.30u - PLG Frans – 5de leerjaar – VBS Moorsel | **Meneer Jeroen**<br><br>meneer Jeroen, meester Koenraad **juf Jente** |
| **Vrijdag** | **13** | **maa** | VM – L5 – Uitleen BIB Dreef | |
| Zaterdag | 14 | maa | Eetfestijn 17.30u-20u | |
| Zondag | 15 | maa | Eetfestijn 11.30-14.00u<br>18.00u-18.30u: Inleveren bagage bosklassen | |
| **Maandag** | **16** | **maa** | Bosklassen L6 – Onze zesdeklassers verblijven een weekje in La petite Merveille - Durbuy<br><br>**DIGITAAL AANMELDEN EN INSCHRIJVEN VOOR NIEUWE LEERLINGEN 2026-2027 – LAATSTE DAG!** | **L6A/B** |

| | | | | |
|---|---|---|---|---|
| **Dinsdag** | **17** | **maa** | Bosklassen L6<br>**13.30u - 15.00u: GOK-beleidsplanning – Bepalen van acties bij de gekozen strategische doelen**<br><br>18.00 - 19.30u: Catechese – lokaal L4A/4B | **Juf Hilde, juf Jana, juf Nele, meneer Jeroen** |
| **Woensdag** | **18** | **maa** | Bosklassen L6<br>**8.30u: Directiecongres Katholiek Onderwijs – Oost-Vlaanderen (Vayamundo – Oostende)** | **Meneer Jeroen** |
| **Donderdag** | **19** | **maa** | Bosklassen L6<br>**Directiecongres Katholiek Onderwijs – Oost-Vlaanderen (Vayamundo – Oostende)**<br>GD: Vormingsdag vakbondsafgevaardigden – COV - Beervelde<br>9u – Voorstelling Hilde Rogge – 3KA/B/Ekent - De Kouter | **Meneer Jeroen**<br><br>Meester Koenraad |
| **Vrijdag** | **20** | **maa** | Bosklassen L6<br>**Directiecongres Katholiek Onderwijs – Oost-Vlaanderen (Vayamundo – Oostende)**<br>VM – L2 – Uitleen BIB Dreef | **Meneer Jeroen** |
| **Zaterdag** | **21** | **maa** | **Ganse dag – verhuur turnzaal voor privé-feest** | |
| **Zondag** | **22** | **maa** | | |
| **Maandag** | **23** | **maa** | **LOKALE VERLOFDAG - GEEN SCHOOL EN GEEN OPVANG** | |
| **Dinsdag** | **24** | **maa** | **9.00-11.00u: GOK-plan + opvolging klasdoorloop (Pedagogisch begeleider - Birgit De Man)**<br>**15.30u-17.30u: Personeelsvergadering** | **Meneer Jeroen, juf Jana** |
| **Woensdag** | **25** | **maa** | | |
| **Donderdag** | **26** | **maa** | **13.30-15.30u Comité Preventie en Bescherming op het Werk – Looyerij**<br>14.30-16.30u - PLG Frans – 5de/6de leerjaar – VBS Moorsel<br>**16-21u: 2de IOC – KS + LS (niet voor het 6de leerjaar!)** | **Meneer Jeroen, meester Koenraad**<br>Juf Jente, meester Sven<br>**Info volgt nog via de klasleerkrachten** |
| **Vrijdag** | **27** | **maa** | 8.30-15.30u: College van directeurs SGVBD – Schotte Aalst<br>VM – L1 – Uitleen BIB Dreef | Meneer Jeroen |
| **Zaterdag** | **28** | **maa** | **Coderdojo** | |
| **Zondag** | **29** | **maa** | | |
| **Maandag** | **30** | **maa** | **15.30u-16.30u: Kennismakingsmoment instappers april en mei** | **Juf Dorien, juf Kathy, juf Jennifer** |
| **Dinsdag** | **31** | **maa** | 9.30u - Lezing Stefan Boonen – L3 – De Kouter<br>**12.30-13.15u – Leesjury 3de graad**<br>**15.25-16.25u - Leesjury L1/L2/ L3/L4** | |
| **Woensdag** | **1** | **apr** | **9-11u: Overleg Data-gebruik als hefboom in kwaliteitsontwikkeling** | **Meneer Jeroen** |
| **Donderdag** | **2** | **apr** | **Rapport 3**<br>VM – 3KK – Uitleen BIB Dree<br>**20.00u: Ouderraad** | |

| | | | | |
|---|---|---|---|---|
| Vrijdag | 3 | apr | Pedagogische studiedag – 'Slaagkansen bevorderen door taalkrachtig onderwijs' – deel 2<br><br>GEEN SCHOOL EN GEEN OPVANG VOOR DE LEERLINGEN! | |
| Zaterdag | 4 | apr | | |
| Zondag | 5 | apr | PASEN | |

## INSCHRIJVINGEN SCHOOLJAAR 2026-2027

# MAANDMENU MAART

| MAANDAG 02 maart | DINSDAG 03 maart | WOENSDAG 04 maart | DONDERDAG 05 maart | VRIJDAG 06 maart |
|---|---|---|---|---|
| Tomatensoep | Preisoep | | Juliennesoep | Wortelsoep |
| Vissticks | Bolognaise | | Kippennootjes | Kaasvink |
| Spinaziepuree | Geraspte kaas | | Gevogelteroomsaus | Ajuinsaus |
| | Spaghetti | | Appelmoes | Erwtjes |
| | | | Gestoomde aardappelen | Gestoomde aardappelen |
| | | | | Dessert |

| MAANDAG 09 maart | DINSDAG 10 maart | WOENSDAG 11 maart | DONDERDAG 12 maart | VRIJDAG 13 maart |
|---|---|---|---|---|
| Jardinièresoep | Tomatensoep | | Groentesoep | |
| Kipfrietjes | Hoki in mosterdsaus | | Vol-au-vent met champignons | |
| Bloemkool | Duo van wortelen | | Groentenmix | |
| Puree | Puree | | Rijst | |

| MAANDAG 16 maart | DINSDAG 17 maart | WOENSDAG 18 maart | DONDERDAG 19 maart | VRIJDAG 20 maart |
|---|---|---|---|---|
| Tomatengroentesoep | Crecysoep | | Uiensoep | Erwtensoep |
| Hesp in kaassaus | Gevogelte cordon bleu | | Kippenhaasje | Varkensbroodje |
| Macaroni | Broccoli | | Veenbessensaus | Jachtsaus |
| | Puree | | Breekbonen | Witte kool |
| | | | Gestoomde aardappelen | Gestoomde aardappelen |
| | | | | Dessert |

| MAANDAG 23 maart | DINSDAG 24 maart | WOENSDAG 25 maart | DONDERDAG 26 maart | VRIJDAG 27 maart |
|---|---|---|---|---|
| | Seldersoep | | Tomatenroomsoep | Kervel-preisoep |
| | Gyros | | Kippenfilet | Lasagne |
| | Groentenmengeling | | Kruidenroom | Dessert |
| | Rijst | | Cruditeiten | |
| | | | Gestoomde aardappelen | |

| MAANDAG 30 maart | DINSDAG 31 maart | WOENSDAG 01 april | DONDERDAG 02 april | VRIJDAG 03 april |
|---|---|---|---|---|
| Groentesoep | Boerensoep | | Tomatensoep | |
| BBQ-worst | Kippedonut | | Duivelsgebraad | |
| Provençaalse mix | Ananas in currysaus | | Duivelse saus | |
| Trivelli | Rijst | | Erwtjes | |
| | | | Gestoomde aardappelen | |

Je kan het maandmenu evenals de komende periodes altijd raadplegen op onze schoolwebsite: www.sint-gorik.be

## OP STAP NAAR HET SECUNDAIR – INFODAG 11 MAART 2026 - AALST

Op woensdag 11 maart 2026 organiseert de Stad in samenwerking met de Aalsterse secundaire scholen, de CLB's en het lokaal overlegplatform een infodag over de overstap naar het secundair onderwijs. Via verschillende infosessies krijg je alle info over de organisatie van het secundair onderwijs en hoe je je kind kan aanmelden en inschrijven. Er is ook een scholenbeurs waar alle Aalsterse secundaire scholen aanwezig zijn om kennis te maken met jou en je kind.

Nieuwsartikel - gepubliceerd op maandag 12 januari 2026

**Voor wie?**

Deze infodag is er voor ouders en kinderen uit het 5de en 6de leerjaar. Ook organisaties die gezinnen ondersteunen zijn van harte welkom.

**Wat kan je verwachten?**

- **Infosessie 'Wegwijs in het secundair onderwijs' (door CLB) (ongeveer 45 minuten)**

  *Alles wat je moet weten bij het maken van een keuze en hoe het secundair onderwijs gestructureerd is. Je kan kiezen uit verschillende momenten:*
  *13 uur, 14.30 uur, 15.30 uur, 16.30 uur, 17.30 uur en 19 uur.*

- **Infosessie 'Wegwijs in het secundair onderwijs' in samenwerking met Ligo, Mensen voor Mensen, Broeiklas en CLB.**

*Deze sessie is voor ouders die extra uitleg en hulp kunnen gebruiken bij de overstap naar het secundair onderwijs. We leggen in eenvoudige taal de structuur en de verschillende opties uit. Om 15 uur en 17 uur.*

- **Infosessie 'Aanmelden en inschrijven in een secundaire school' (door het LOP) (ongeveer 45 minuten)**

  *Hier kom je te weten op welke manier je kan aanmelden en inschrijven voor een secundaire school in Aalst. Alle belangrijke data worden overlopen en er is ruimte voor vragen. Je kan kiezen uit verschillende momenten: 14 uur, 16 uur, 18 uur en 19 uur.*

- **Scholenbeurs**

  *Alle Aalsterse secundaire scholen met een 1ste graad zijn vertegenwoordigd op de scholenbeurs. Je kan hier kort met hen kennismaken. De scholenbeurs is open tussen 13 en 19 uur.*

- **Kennismaking met andere diensten en organisaties**

  *De CLB's, Huis van het Kind, het lokaal overlegplatform, de ouderkoepels... zullen ook aanwezig zijn om vragen te beantwoorden.*

- **Vorming 'Verbinding houden terwijl je loslaat'** (door Huis van het Kind)

  *Hoe je het contact met je kind kan behouden, ook al geef je stap voor stap meer vrijheid.*

[Schrijf je hier in voor de vorming]

**Praktisch en inschrijven**

De infodag vindt plaats in De Werf Cultuurhuis (Molenstraat 51, Aalst). De infosessies en scholenbeurs starten om 13 uur. De infosessies worden in de loop van de dag herhaald. De scholenbeurs is vrij toegankelijk tussen 13 en 20 uur.

Om deze infodag vlot te laten verlopen, vragen we om in te schrijven (voor 8 maart 2026) via onderstaande knop. Je kan hierbij kiezen welke infosessie je wanneer wenst te volgen.

# VBS SINT-GORIK IN ACTIE

**De kleuters en juffen van 2KA en 2KB trokken met een echte 'pompier' naar de carnvavalswerkhallen in Aalst…**

Om ons carnavalsthema goed in te zetten mochten wij met heel speciaal vervoer naar de carnavalswerkhallen van Aalst! 's Morgens werden we opgehaald door Sjette, een echte carnavalist! We genoten van een ritje naar Aalst in de pompier van 'Bedesterd'. Eens aangekomen stonden er 2 vrolijke Oilsjteneskes ons op te wachten en kregen we een exclusieve rondleiding in de werkhallen. Een ervaring om nooit te vergeten!

**In de godsdienstles bij juf Lien werkten de leerlingen van het tweede tot en met het zesde leerjaar rond het thema carnaval en vasten/Ramadan.**

Tijdens de godsdienstles gingen we eerst volop in feestmodus: beweging, lachen en uitbundigheid stonden centraal. Daarna maakten we bewust de overgang naar stilte en rust. Want na carnaval begint de vasten-Ramadan: een tijd van soberheid, eenvoud en aandacht voor wat echt belangrijk is.

De leerlingen ontdekten dat iedereen twee kanten heeft:

een feestkant die zichtbaar en kleurrijk mag zijn, en een stille kant die ruimte maakt voor bezinning en zorg voor anderen.

Deze ervaring verwerkten ze in een creatief project: een tweedelig masker waarin beide kanten samen één geheel vormen. Zo brengen de werkjes het mooie contrast tussen uitbundig vieren en sobere verstilling tot leven.

Tijdens het eetfestijn kunnen jullie deze bijzondere kunstwerken nog bewonderen in:

- de gang naar de turnzaal
- onder het afdak aan de speelplaats lager

Neem zeker even de tijd om deze gezichten met twee kanten te ontdekken!

6B RAF

**Als 'Zingende school' maakt onze school deel uit van het netwerk van 'Koor en stem'. We deden dan ook een beroep op deze organisatie om voor onze kleuterschool een 'DOEWAP – zangdag' op school te organiseren…**

***"Futbalista's @ Sint-Gorik"***

Na de mooie start van deze campagne in januari, zetten onze meisjes hun koers verder om hun voetbalkunstjes ten toon te spreiden en heel wat voetbalvaardigheden in te oefenen tijdens de "Futbalista-momenten".
Dit project vond plaats tijdens de naschoolse opvang en kadert binnen onze naschoolse opvang.
Het project kon op heel wat interesse rekenen en dat bleek ook uit de talrijke inschrijvingen.
Onze meisjes konden gedurende een vijftal sessies kennis maken met voetbal op een speelse manier aan de hand van Story-telling met als rode draad doorheen het gebeuren.

***Sportkwis 6de leerjaar***

Op **vrijdag 6 februari** stond de jaarlijkse **sportkwis voor de 6de leerjaren uit Haaltert** op het programma. Onze toppers deden het weer meer dan voortreffelijk en we behaalden mooie ereplaatsen.

Onze beide ploegen behaalden mooie hoge scores tijdens de theoretische en praktische proeven. Hieronder enkele sfeerbeelden.

Top gedaan!

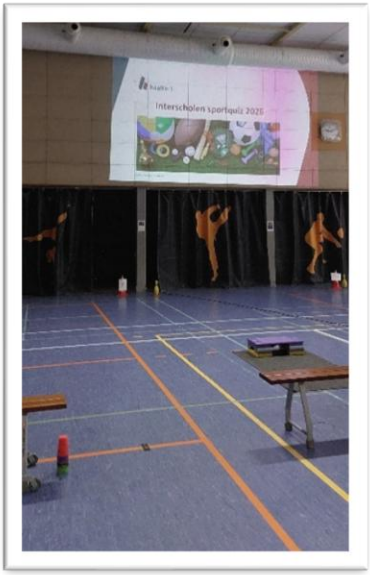

# VBS SINT-GORIK VRIENDENBOEK

*In deze rubriek nemen we elke keer (of toch bijna elke keer) tijd om een personeelslid van onze school in de kijker te zetten. Deze keer is het de beurt aan juf Natalie Van Cutsem (L4A)...*

## SINT-GORIK VRIENDENBOEK

Juf Natalie (4A)

Ik ben jarig op:
20 oktober, lang genoeg geleden om levenswijsheid te hebben jong genoeg om nog veel plannen te maken 😉

Mijn hobby's: Genieten van stilte en mensen observeren vanop terrasjes

Mijn lievelingsfilm: Grease omdat ik in mijn hoofd nog altijd een beetje Sandy ben mét lederen broek 😉

Mijn 'guilty pleasure': Na elke maaltijd een stukje chocolade en met voorkeur een witte muis van Côte d'or of een Manon praline van Leonidas

Mijn favoriete vakantiebestemming: Overal waar je het geluid van de zee kan horen of het ruisen van de bomen

Mijn grootste angst: Dat er iets misgaat met mijn dierbaren of .... dat de witte muizen op zijn 🤭

Dit kan ik heel erg goed: Zeggen wat gezegd moet worden maar met zachtheid en humor

SINT-GORIK
Samen Groeien

Hier ben ik waardeloos in: Dingen meteen doen, uitstellen is mijn specialiteit

Deze superkracht zou ik willen bezitten: Altijd weten waar mijn bril ligt

Mijn levensmotto: Alles komt goed en anders maken we het goed

## OUDERRAAD

*Een goed werkende ouderraad is een meerwaarde voor een school. Niet alleen in de hoofdschool, maar ook in onze wijkafdeling beschikken we over een geëngageerde ploeg die heel wat organiseert om de school extra te kunnen ondersteunen. In deze rubriek geven we voortaan ruimte om vanuit beide ouderwerkingen info door te spelen, de vergaderkalender te publiceren en oproepen te lanceren.*

Wil jij deel uitmaken van deze fantastische ploegen? Kom dan langs op de eerstvolgende vergadering. Je wordt met open armen ontvangen.

Kan je niet elke vergadering aanwezig zijn? Geen probleem! Helpende handen zijn altijd welkom.

### Join the Ouderraad!

**Ouderraad Hoofdschool**

www.facebook.com/SintGorikOuderraad
www.instagram.com/ouderraadstgorik
ouderraad.sintgorik@sgvbd.be

### Vergaderkalender ouderraad Pluimstraat 2025-2026

| | | | | | |
|---|---|---|---|---|---|
| Do | 05/03/2026 | | | | VERGADERING GAAT NIET DOOR! |
| Do | 02/04/2026 | | | | 20.00u – Leraarszaal basisschool |
| Do | 07/05/2026 | | | | 20.00u – Leraarszaal basisschool |
| Do | 04/06/2026 | | | | 20.00u – Leraarszaal basisschool |

# WORD LID VAN DE OUDERRAAD!

Samen maken we school nóg leuker!

## WAT DOEN WE?

- Organiseren van leuke activiteiten
- Meedenken over schoolbeleid en ouder-betrokkenheid
- Een brug vormen tussen ouders, leerkrachten en directie

## WAAROM MEEDOEN?

- Je leert andere ouders kennen
- Je hebt inspraak
- Je draagt bij aan een fijne schooltijd voor alle kinderen

**BEN JIJ MEER EEN DOENER?**

SLUIT JE DAN AAN BIJ HET FEESTTEAM VAN DE OUDERRAAD EN STEEK EEN HANDJE TOE OP 1 VAN ONZE LEUKE EVENTS!

## INTERESSE?

**SPREEK ONS AAN, STUUR EEN MAIL NAAR OUDERRAAD.SINTGORIK@SGVBD.BE OF KOM VRIJBLIJVEND LANGS OP EEN VERGADERING.**

**TOT SNEL?**

SINT-GORIK
Samen Groeien

**Bedankingsontbijt voor de klassen die het meeste taarten verkochten voor onze jaarlijkse taartenslag!**

**De klassen van juf Jolien, juf Jente, juf Wendy en juf Jasmine** haalden de overwinning binnen tijdens de taartenslag en werden getrakteerd op een lekker ontbijt.

Een betere manier om de schooldag te beginnen, is er niet.

Voor de andere klassen: niet getreurd, volgend schooljaar volgt een nieuwe editie van de taartenslag.

Dankjewel aan iedereen voor de steun die deze actie opnieuw tot een groot succes maakte! De opbrengst gaat volledig naar het fruit op woensdag voor alle leerlingen, de heraanleg van de speelweide en 10 fietsen voor de kleuters. Leerkrachten met ideeën of vragen mogen ons altijd contacteren via: ouderraad.sintgorik@sgvbd.be.

:

Fristi
Fristi

**Wie quizt mee?**

Na twee geslaagde edities is het bijna tijd voor… de 3de ouderraad quiz in de turnzaal van onze school!

Verwacht je aan een gezellige avond vol leuke vragen, verrassende rondes en vooral veel plezier met ouders, leerkrachten, vrienden, buren, andere quizliefhebbers…

Of je nu een doorgewinterde quizzer bent of gewoon komt voor de sfeer: iedereen is welkom!

📍**Waar? In de turnzaal van de school**

📅**Wanneer? Zaterdag 25 april 2026, 19.30 uur (deuren open vanaf 19 uur)**

👥**Teams van 4 personen**

🎁**Leuke prijzen, lekkere hapjes en dranken**

Schrijf je snel in, want de plaatsen zijn beperkt! **https://www.trooper.be/quiz-sint-gorik-2026**

**Gezocht! Nieuwe ouderraad-helden die in onze hoodies en t-shirts passen!**

Heb jij zin om mee te helpen, leuke activiteiten te organiseren en samen iets moois te doen voor onze kleuters, leerlingen en de school?

Kom gerust eens kennismaken met de ouderraad: laagdrempelig, gezellig, een leuke bende ouders, een hapje en een drankje …

📅**Volgende vergadering: donderdag 2 april, 20u**

📍**Locatie: Sint-Gorik leraarskamer, ingang via de dubbele witte deur op de speelplaats van de lagere school – trap nemen – door de leesgang naar het leraarslokaal**

Welkom!

# SCHOOLRAAD

**Vergaderdata 2025-2026**

| | | |
|---|---|---|
| **Do** | **18/06/2026** | 20.00u – Leraarszaal basisschool |
| **Di** | **25/08/2026** | 18.00u – Leraarszaal basisschool |

Wil je meer weten over de werking van de schoolraad en wat deze precies doet? Bezoek dan zeker deze webpagina: www.sint-gorik.be

# FAMILIENIEUWS

Indien je een geboorte, huwelijk of overlijden wil laten publiceren kan je een mail sturen naar directie.sintgorik@sgvbd.be onder de vermelding 'Familienieuws'.

**Overlijden**

**Mevr. Lucile Geys,** grootmoeder van meneer Jeroen,° 20 september 1926 + 15 februari 2026

**Wij verontschuldigen ons indien deze rubriek onvolledig is.**

## NIEUWS VAN DE BIB

*Benieuwd naar wat onze lokale bib allemaal te bieden heeft? Ga dan zeker eens kijken op de website en ontdek tal van leuke activiteiten…* [https://haaltert.bibliotheek.be/uit-agenda](https://haaltert.bibliotheek.be/uit-agenda)

# Doorlopende activiteiten van 1 tot 31 maart

## SAFARIBINGO

De bib verandert in een echte jungle! Trek eropuit met je verrekijker en speur naar de verborgen dieren in de bib. Durf jij het avontuur aan?

## ZOEKTOCHT: BEESTJES ONTSNAPT

Ssst... in de bibliotheek is iets bijzonders aan de hand. Tussen de boeken zitten dieren verstopt! Samen gaan we op speurtocht, doen we leuke opdrachten en brengen we alle dieren veilig terug naar hun verhalen.

## KNUTSELWEDSTRIJD BIBART

Doe mee met onze knutselwedstrijd! Dit jaar staat alles in het teken van dieren. Vul nadien een wedstrijdstrookje in en maak kans op een cadeaubon voor ZOO Antwerpen of ZOO Planckendael!

## VISSENKNUTSEL

Knutsel een zeedier en help ons de hele jeugdboekenmaand met het vullen van onze aquarium.

Meer info en inschrijven op
https://haaltert.bibliotheek.be/jeugdboekenmaand

de Bib Haaltert · haaltert · UiT PAS Haaltert · BIB ART

## VERTELWANDELING: “ER WAS EENS EEN KOE”

**De leerlingen van Maya Albert van de Academie voor Muziek, Woord en Dans nemen je tijdens deze vertelwandeling mee in het grappige verhaal ‘Er was eens een koe’. Breng zeker je zaklamp mee en laat je meeslepen door dit bijzondere verhaal.**

**Wanneer:** donderdag 12 maart
**Startuur:** 18 of 19 uur
**Waar:** Warandepark (ingang Muziekacademie)
**Voor:** alle leeftijden
**Prijs:** gratis

**Inschrijven via haaltert.bibliotheek.be/inschrijvingsformulier-vertelw26 of in de bib**

## BEESTIGE FAMILIEDAG (i.s.m. de dienst Jeugd)

**Breng je (knuffel)dier mee en maak een leuke foto vóór het Green Screen, ontsnap uit de escape room ‘Villa Trolmops’, speur mee met de zoektocht en spot dieren met de safaribingo, bouw dieren met Lego, maak een magische dierenknutsel, laat een glittertattoo zetten,...**

**Wanneer:** zondag 15 maart doorlopend van 10 tot 12 uur
**Waar:** Bib Dreef
**Voor:** alle leeftijden
**Prijs:** gratis, inschrijven hoeft niet

## VERHALENPRET MET KLEUTERYOGA

**We gaan spelenderwijs met een boek en een vleugje yoga aan de slag. “Leeuwenlessen” gaat over een jongetje dat zijn leeuwendiploma wil halen. We laten ons meeslepen door het verhaal terwijl we ademen, rekken en strekken, ontspannen en bewegen.**

**Wanneer:** woensdag 18 maart van 14 tot 15 uur
**Waar:** Bib Dreef, Dreef 12
**Voor:** kinderen van 3 tot 6 jaar
**Prijs:** gratis

**Inschrijven via haaltert.bibliotheek.be/formulier/kleuteryoga of in de bib**

# Tijdens de Jeugdboekenmaand valt er in de bib van Haaltert beestig veel te beleven!

## KNUTSELBABBEL EN VERHALENPRET

**Wil jij graag een hond als huisdier? Het meisje in het verhaal 'Mijn hond en ik' ook. Als ze een pluizige viervoeter vindt, komt haar wens eindelijk uit. Of houdt haar verbeelding haar voor de gek?**

**Wanneer:** woensdag 4 maart
**Prijs:** gratis, inschrijven hoeft niet

**Waar:** Warandegebouw, Sint-Goriksplein 17, Haaltert
Knutselbabbel van 13.30 tot 15 uur en van 15.30 tot 16.30 uur
Verhalenpret van 15 tot 15.30 uur

**Waar:** Bib Denderhoutem, Nieuwstraat 6A
Verhalenpret van 14 tot 14.30 uur

## ESCAPE ROOM: VILLA TROLMOPS

**Tijdens de Jeugdboekenmaand strijkt de escape room Villa Trolmops neer in de bibliotheek. Ontcijfer de toegangscode en ga op ontdekking in het huisje van de trolmops. Zoek het antwoord op de vragen en vind zo de weg naar buiten via de insectenkamer, de vogelkamer en de zoogdierenkamer. Durf jij de uitdaging aan?**

Kom de escape room tijdens de openingsuren spelen. Op drukke momenten zijn sommige tijdsloten enkel toegankelijk na reservatie. Maximum 6 deelnemers per tijdslot. Kinderen die niet zelfstandig kunnen lezen moeten worden vergezeld van een begeleider.

**Wanneer:** van 10 tot 15 maart tijdens de openingsuren
**Waar:** Bib Dreef, Dreef 12
**Voor:** alle leeftijden
**Prijs:** gratis

**Inschrijven via haaltert.bibliotheek.be/formulier/escape-room-villa-trolmops of in de bib**

## LEREN PROGRAMMEREN

Scan de QR-code

# CoderDojo

Gratis sessies om te leren programmeren

## Zaterdag 28 maart 2026

- **Vrije Basisschool Sint-Gorik** • Pluimstraat 2a • Haaltert
- Van **13.30 tot 16 uur**
- **Gratis, vooraf inschrijven is verplicht via coderdojobelgium.be** of **scan de QR-code**
- Voor kinderen van **7 tot 18 jaar**
- Je **eigen laptop** meebrengen mag

de Bib Haaltert · haaltert · UiT PAS Haaltert · CoderDojoBelgium

# NIEUWS VAN EXTERNEN

*In deze rubriek delen we graag info die we doorgestuurd krijgen van externen of personen/organisaties die een interessant aanbod hebben voor onze leerlingen of ouders…*

# FUTBALISTA @school

# FUTBALISTA @divas

Beste ouder,

Jouw dochter heeft op school kennisgemaakt met onze **Futbalista@School – SCHOOLsessies.** Het hoeft daar evenwel niet bij te blijven. We bieden daarom graag als volgende stap de introductie bij onze clubs aan: de **Futbalista @school - CLUBsessies.** Drie voetbalsessies bij een echte voetbalclub.

De sessies worden gegeven door coaches van de club aan de hand van de coachmap van Voetbal Vlaanderen. Ze laten de meisjes in **3 gratis sessies** proeven van de wereld van het voetbal en voeden hun enthousiasme, zelfvertrouwen en fantasie. Inhoudelijk ligt de focus op de algemene motorische vaardigheden, specifieke voetbalvaardigheden en sociale vaardigheden. Met dit project wil Voetbal Vlaanderen **meisjes van 5 tot 9 jaar** de kans geven om voetbal te ontdekken via de magie van storytelling! Geïnspireerd door een verhaal brengen we voetbal dichter bij de leefwereld van meisjes.

Jullie hebben geluk. Want die drie vervolgsessies kan je volgen bij de **DIVAS van VK Ninove**, een van de grootste en bovendien **100%-meisjes**-voetbalwerkingen van Vlaanderen. Meer dan 100 meisjes-jeugdspeelsters zijn er elke dag aan de slag.

**PRAKTISCH**

De 3 sessies gaan door op woensdagen **4, 11 en 18 maart**, telkens van **18:30 uur tot 20:00 uur**.. Deelname aan de sessies is **gratis**, maar **inschrijven** is van toepassing. Dat kan via divas@kvkninove.be

De trainingen gaan door op de **DIVAS-Deysel, Dwarsstraat 69 in 9450 Denderhoutem.**

**Meebrengen**: sportieve kledij + sportschoenen

Voor meer informatie of eventuele vragen kan je terecht bij Reginald Vertongen (0476/25 05 84).

Tot binnenkort!

| DIVAS VK NINOVE | VOETBAL VLAANDEREN |
|---|---|
| Reginald Vertongen<br>Voorzitter<br>divas@kvkninove.be | Niki De Cock<br>Coördinator Futbalista<br>Niki.de.cock@voetbalvlaanderen.be |

SPORT. VLAANDEREN · TOGETHER · VOETBAL VLAANDEREN · Plantyn STUDIO