KLIM OP IN BEELD

JANUARI / FEBRUARI 2026

Nieuwe website

Onze website werd in een nieuw jasje gestoken. Ga zeker even een kijkje nemen.

www.klimop.campussintursula.be

WEBSITE

Save the date

- **23 februari - 13 maart:** wafeltjesverkoop + paaseitjes
- **26 februari:** Link inschrijving ouderavond lagere school wordt gedeeld
- **28 februari**: Opendeurdag
- **11 maart:** Ouderavond kleuters
- **12 maart**: Ouderavond lagere school
- **28 maart:** Klim Op danst
- **1 - 3 april**: Boerderijklassen 1ste en 2de leerjaar

Opendeurdag & officiële opening kleuterspeelplaats

Wij nodigen jullie erg graag uit op onze opendeurdag.
We vieren graag samen met u en uw kinderen de officiële opening van onze nieuwe groene kleuterspeelplaats.

Iedereen welkom op 28 februari tussen 11u en 14u.

Klim Op danst

ER WAS WEER HEEL WAT TE BELEVEN !

Klim Op trotseert een sneeuwstorm

Zowel onze kleinste leerlingen als de grotere leerlingen konden genieten van een verse laag sneeuw. Dolle pret!

Sport en plezier tijdens het trefbaltoernooi

Berlaar organiseerde een trefbal-namiddag voor de leerlingen van de tweede graad. Tijdens deze sportieve activiteit konden de leerlingen zich volop uitleven in spannende wedstrijden. De namiddag stond in het teken van beweging, plezier en samenwerking!

Betoverende toneelvoorstelling

Onze kleuters konden genieten van een geweldig toneel van Heksje Mimi. Met veel enthousiasme volgden de kinderen het avontuurlijke en fantasierijke verhaal. De voorstelling zorgde voor heel wat verwondering, lachende gezichten en een fijne belevenis voor onze jongste leerlingen.

Van de Noordpool tot de Zuidpool

In de kleuterklas werkten de kinderen rond het thema Noordpool. Ze leerden over sneeuw, ijs en de dieren die er leven. Als echte kleine ontdekkingsreizigers bouwden ze samen hun eigen iglo.
Wat een fijne en leerrijke ervaring!

Experimenteren met licht en donker

De wondere pluim was weer een groot succes!

Maar liefst 170 van onze leerlingen namen deel aan deze schrijfwedstrijd. Met een blanco blad papier en een hoofd vol dromen gingen ze de uitdaging aan. We willen alle deelnemers bedanken voor hun prachtige verhalen en hun moed om hun woorden met ons te delen.

Een dikke (wondere) pluim voor jullie allemaal!

Het schapenschip vaarde weer uit...

In de kleuterschool werken we volop aan onze executieve functies. Met het stappenplan “Stop – Denk – Doe” leren de kinderen spelenderwijs hun concentratie, zelfcontrole en zelfstandigheid.

Een sterke basis voor nu én later!

Letterfeest

Het eerste leerjaar vierde feest, want alle lettertjes zijn gekend! Ze lazen een mooi gedicht voor, zongen enthousiast een lied en brachten een vrolijk dansje voor alle ouders. Het werd een hartverwarmend moment voor jong en oud!

Het 5de leerjaar bouwde een waterraket

In het vijfde leerjaar gingen de leerlingen in groepjes aan de slag om hun eigen waterraket te bouwen. Op het grasveld aan het zwembad gingen ze hun raket testen. Deze vlogen meters de lucht in! Experiment geslaagd.

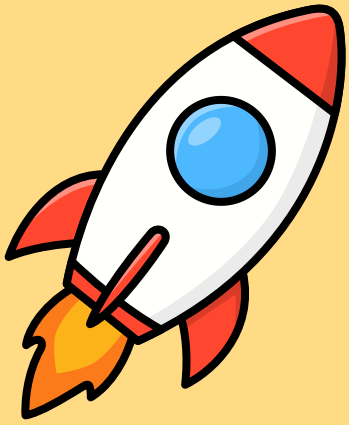

Hanne Luyten op bezoek in onze school

Hanne Luyten gaf een lezing over haar kinderboek Wilma Wonder en de stoepkrijtruzie, waarin conflicten centraal staan.

Aan de hand van een herkenbare ruzie over stoepkrijt toont ze hoe misverstanden ontstaan en hoe belangrijk het is om naar elkaar te luisteren.

Haar boodschap is duidelijk: conflicten horen erbij, maar met inlevingsvermogen en praten kan je samen tot een oplossing komen.

Wetenschapsdag

Het zesde leerjaar beleefde een leerrijke wetenschapsdag in verschillende middelbare scholen. In het SUM maakten ze een 3D-sleutelhanger, in het SGC graveerden ze een glas, in het SAL maakten ze zelf mayonaise en in TINQ+ leerden ze een 3D-printer kennen.

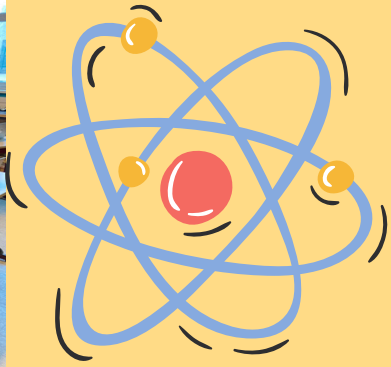

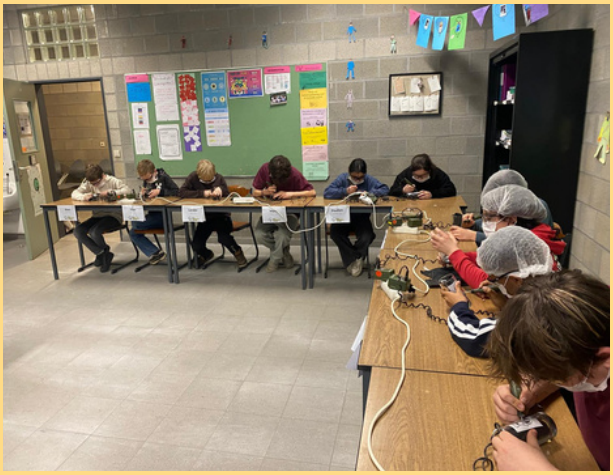

Fluo top, helm op… afsluiten met het fluo-festival!

De voorbije weken deden we mee aan de actie “Fluo top, helm op”. Met deze campagne wilden we iedereen aanmoedigen om zichtbaar en veilig naar school te komen. Dankjewel aan alle leerlingen (en ouders!) om zo talrijk mee te doen. Samen zorgen we voor een veilige schoolomgeving!

Schrijftalent tijdens de poëzieweek ontdekt!

Klim Op kleurt...

Als een regenboog na de regen,
blijf leren en proberen.

Lach veel, dan is jouw dag vol kleur.
Kom naar Klim Op met een goed humeur.

Het maakt niet uit blauw, geel of groen,
op onze school is er altijd wel iets te doen.

Kleur is mooi en vult je dag,
wij werken hier met een lieve lach.

Spelletjes spelen met elkaar,
Klim Op staat altijd voor je klaar!

Dit blijft het hele jaar zo,
de vele vriendjes krijg je cadeau.

Hier zorgen wij samen voor veel sfeer,
Klim Op verbaast je telkens weer!

SINT-URSULA BASISSCHOOL KLIMOP

Gemaakt door de leerlingen
van de lagere school.

Een knallende afsluiter